

濠賭股業績亮麗 永利澳門(1128)上望 27.5 元



資料來源：Megahub

永利澳門(1128) 集團是澳門娛樂場博彩及娛樂渡假村設施勝地的領先發展商、擁有人及營運商。「永利澳門」及「永利皇宮」是集團的主要品牌。

集團於 2017 年度純利為 37 億港元，比去年同期增長 157.8%。期內，營業額上升 63.1% 至 360.4 億港元，毛利率下跌 1.1% 至 53.6%。

受惠於澳門賭收回暖，加上整個賭業成功轉型，令一眾濠賭股的業績由 2016 年的谷底回升。投資者不妨於 24 元買入，短線上望 27.5 元，跌穿 22.5 元考慮止蝕。

環球焦點

環球 - 歐盟同意進口更多美國大豆避免貿易戰 美元指數跌 0.4%報 94.2175

歐盟委員會主席容克到訪白宮，與特朗普商討關稅和貿易問題，雙方達成協議，歐盟作出讓步，同意進口更多美國大豆，亦會下調工業品關稅，並對液化天然氣出口作出更多利好美國的政策，雙方避免新一輪貿易戰。美滙指數回軟，跌 0.4%，報 94.2175。美股三大股指上升，道指收升 172 點或 0.68%，報 25414 點；納指，收升 1.17%，報 7932 點，創收市新高；標普 500 指數收升 0.91%，報 2846.07 點。

中國 - 發改委：降低一般工商業電價

國家發改委發布通知，利用擴大跨省區電力交易規模等措施降低一般工商業電價，并要求各省區、市價格主管部門，抓緊研究提出再次降低一般工商業電價具體方案，在 7 月底前報國家發改委備案後實施，根據《政府工作報告》關於一般工商業電價平均下降 10%的目標要求。

海爾電器(1169) 股票掛鈎票據(ELN)

建議：海爾電器(1169) 股票掛鈎票據(ELN)

現價：\$25.15

折讓：5%

年度化收益率：16.26%

白色家電步入更新周期 料可帶動集團銷售

內地 2009 年推出「家電下鄉」政策，白色家電開始步入更新周期，料將利好海爾電器(1169)的盈利表現。阿裏巴巴年初增持海爾旗下物流公司，憧憬雙方會加強合作，相信阿裏巴巴的軟體、渠道等方面的優勢可帶動海爾的業績造好。



資料來源：ETNet

金隅股份(2009) 股票掛鈎票據(ELN)

建議：金隅股份(2009) 股票掛鈎票據(ELN)

現價：\$2.94

折讓：5%

年度化收益率：18.21%

基建業務快速增長 預期未來可轉化為盈利

《雄安新區綠色金融規劃報告》中，預計未來五年內，雄安新區所需的綠色投資總額或高達一萬億元人民幣。由于金隅股份地處京津冀地區，而水泥有一定的銷售半徑及定價權，料可受惠國策。

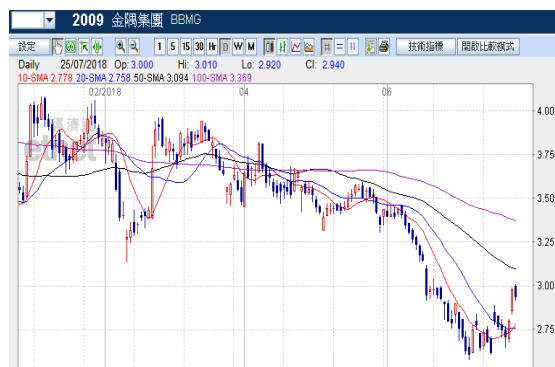

資料來源：ET Net

中海油(883)股票掛鈎票據(ELN)

建議：中海油(883) 股票掛鈎票據(ELN)

現價：\$12.88

折讓：5%

年度化收益率：16.40%

集團首季產量達標 市盈率相對吸引

集團首季實現總淨產量約 1.2 億桶油當量，按年上升 0.8%，達到全年生產目標的 25%，相信正邁向達標方向；另一方面，集團 2018 年預測市盈率約 11.17 倍，股值相對吸引。



資料來源：ET Net

26/07/18

每日市場速報



十大高息恒指成份股

股份編號	股份名稱	市值	股息率 %	上日收市價	變動 %
386 HK Equity	中國石油化工股份	911,938,369,318	8.24	7.36	2.08
4 HK Equity	九龍倉集團	79,819,015,967	6.06	26.20	0.38
1088 HK Equity	中國神華	413,383,242,229	5.97	17.84	0.22
3328 HK Equity	交通銀行	454,054,141,797	5.97	5.59	-
836 HK Equity	華潤電力	73,214,953,723	5.72	15.22	(0.78)
3988 HK Equity	中國銀行	1,185,333,718,341	5.57	3.69	0.27
5 HK Equity	匯豐控股	1,497,244,456,798	5.32	75.05	0.54
144 HK Equity	招商局港口	53,127,520,684	5.06	15.98	1
6 HK Equity	電能實業	122,079,766,609	4.90	57.20	(0.35)
1398 HK Equity	工商銀行	2,263,509,911,750	4.81	5.85	0.52

資料來源：Bloomberg，DAS Research

半新股追蹤

股票號碼	公司名稱	上市日期	發行價	首日收市價(\$)	%	上日收市價	%
2048 HK Equity	易居企業控股	20/7/2018	14.38	14.18	-1.39	14.36	-0.14
1576 HK Equity	齊魯高速	19/7/2018	2.50	2.30	-8.00	2.24	-10.40
797 HK Equity	第七大道	18/7/2018	1.50	1.47	-2.00	1.51	0.67
3302 HK Equity	光控精技	18/7/2018	1.17	1.23	5.13	1.19	1.71
1715 HK Equity	米技國際控股	16/7/2018	0.30	0.32	5.00	0.34	13.33
1721 HK Equity	FSM HOLDINGS	16/7/2018	0.53	0.61	15.09	0.71	33.96
1968 HK Equity	興紡控股	16/7/2018	1.12	2.87	156.25	3.35	199.11
1731 HK Equity	其利工業集團	13/7/2018	0.89	1.12	25.84	0.9	1.12
1775 HK Equity	精英匯集團	13/7/2018	1.08	1.32	22.22	0.89	-17.59
2051 HK Equity	5 1 信用卡	13/7/2018	8.50	9.10	7.06	8.4	-1.18
1739 HK Equity	齊屹科技	12/7/2018	4.85	4.54	-6.39	3.9	-19.59
1760 HK Equity	英恆科技	12/7/2018	2.90	2.90	0.00	3.76	29.66
1773 HK Equity	天立教育	12/7/2018	2.66	3.19	19.92	3.08	15.79
1996 HK Equity	弘陽地產	12/7/2018	2.28	2.56	12.28	3.14	37.72
3700 HK Equity	映客	12/7/2018	3.85	4.26	10.65	3.34	-13.25
6860 HK Equity	指尖悅動	12/7/2018	2.07	2.18	5.31	2.26	9.18
1652 HK Equity	福森藥業	11/7/2018	2.08	2.54	22.12	2.1	0.96
1746 HK Equity	萬順集團控股	11/7/2018	0.52	0.36	-30.77	0.29	-44.23
6190 HK Equity	九江銀行	10/7/2018	10.6	10.6	0.00	10.6	0.00
1810 HK Equity	小米集團	9/7/2018	17.00	16.80	-1.18	18.58	9.29
1763 HK Equity	中國同輻	6/7/2018	21.60	20.10	-6.94	19.30	-10.65
2262 HK Equity	梁志天設計集團	5/7/2018	0.88	1.15	30.68	0.94	6.82
1592 HK Equity	基石控股	4/7/2018	0.40	0.28	-30.00	0.46	13.75
6100 HK Equity	有才天下獵聘	29/6/2018	33.00	32.50	-1.52	32.00	-3.03
1620 HK Equity	加達控股	28/6/2018	0.36	0.36	-1.39	0.30	-18.06
1587 HK Equity	欣融國際	27/6/2018	0.75	0.58	-22.67	0.75	0.00
1749 HK Equity	杉杉品牌	27/6/2018	3.78	3.49	-7.67	2.61	-30.95
1916 HK Equity	江西銀行	26/6/2018	6.39	6.41	0.31	6.46	1.10
2003 HK Equity	維信金科	21/6/2018	20.00	20.45	2.25	16.50	-17.50
1806 HK Equity	匯付天下	15/6/2018	7.50	6.62	-11.73	5.14	-31.47
1757 HK Equity	俊裕地基	7/6/2018	0.34	0.36	5.88	0.43	26.47
1451 HK Equity	萬成集團股份	1/6/2018	1.34	1.38	2.99	1.04	-22.39
1978 HK Equity	敘福樓集團	30/5/2018	1.10	1.54	40.00	0.87	-20.91
1598 HK Equity	2 1 世紀教育	29/5/2018	1.13	1.71	51.33	1.35	19.47
3613 HK Equity	同仁堂國藥	7/5/2013	3.04	6.53	114.80	16.28	435.53
1742 HK Equity	HPC HOLDINGS	11/5/2018	0.45	0.41	-10.00	0.26	-43.33
1750 HK Equity	全達電器集團控股	11/5/2018	0.30	0.31	3.33	0.31	1.67
1752 HK Equity	澳洲成峰高教	11/5/2018	0.33	0.40	19.70	0.54	63.64
2119 HK Equity	捷榮國際控股	11/5/2018	1.98	2.37	19.70	1.62	-18.18
1833 HK Equity	平安好醫生	4/5/2018	54.80	54.80	0.00	49.20	-10.22
1671 HK Equity	天保能源	27/4/2018	1.90	1.79	-5.79	1.06	-44.21

資料來源：Bloomberg，DAS Research

上市公司消息

<重要新聞>

- 美歐達成協議避爆貿易戰 歐盟增購美國大豆
- 習近平指貿易戰不可取 經濟霸權主義要不得
- 特朗普批評中國惡毒手段針對美國農民
- 高通指有意放棄併購 NXP
- Facebook 內地設立分公司的註冊訊息據報已被撤回
- Facebook 月均活躍用戶及收入遜預期 股價暴瀉逾 20%
- 波音季度盈利升 26% 上調全年收入預測
- 通用汽車季度盈利勝預期 福特盈利則遜預期
- AMD 季度收入勝預期 PayPal 收入遜預期
- UPS 季度多賺 8%勝預期 康寧多賺 68%勝預期
- 保誠(02378)旗下瀚亞購泰國資管公司 TMB 資管 65%股權
- 美股反覆上升道指高收 172 點 歐洲股市下跌
- 港股 ADR 造好 騰訊(00700)升 1.45% 夜期高水 67 點
- 美國上周原油庫存減少 614.7 萬桶
- 油價上升 紐約期油收報 69.3 美元升 0.78 美元
- 金價上升 紐約期金收報 1231.8 美元升 6.3 美元
- 特朗普推遲邀請普京訪美
- 魯哈尼指伊朗堅決抵抗美國威脅
- 日銀據報下周會議將考慮改變購買 ETF 組成結構
- 報導指再有奧姆真理教成員遭處決
- 美方重申反對大陸要求航空公司更改台灣名稱
- 工行(01398)出資 30 億元人民幣參與國家融資擔保基金
- 平保(02318)增持工行(01398)6300 萬元
- 和電(00215)半年 EBITDA 跌 7%

<重要通告>

- 藍鼎國際(00582)今復牌 與菲律賓娛樂博彩設立娛樂場
- 太和(00718)遭廉署搜查部份董事或僱員被逮捕 今復牌
- 枋濬國際(01355)控股權易手 今復牌
- 中璽國際(00264)要約截止公眾持股量僅 9.13% 今起停牌
- 匯控(00005)再回購近 259 萬股
- 中國奧園(03883)擬增發額外美元優先票據
- 秘魯附屬被民事索償 4.5 億美元 五礦資源(01208)計劃堅決反對
- 建溢(00638)3000 萬增購創建節能玻璃 51%股權

26/07/18

每日市場速報



權益披露

研究部分析員及其關連人士並沒有持有報告內所推介證券的任何及相關權益。

免責聲明

滙業證券有限公司（「滙業證券」，香港證監會 CE 編號: AAW265）的研究部提供以上資料。文內內容及資料未經香港證監會或任何監管機構審核，惟滙業證券會按“證券及期貨事務監察委員會持牌人或註冊人操守準則”內第 16 條有關分析員的操守準則編制以上資料。為此，以上資料（無論為明示或暗示）均不應視作任何建議、邀約、邀請、宣傳、勸誘、推介或任何種類或形式之陳述。滙業證券或其聯營公司對任何因信賴或參考有關內容所導致的直接或間接損失，概不負責。客戶如以任何方式將以上資料分發予他人，滙業證券或其聯營公司對該些未經許可之轉發不會負上任何責任。投資涉及風險。證券價格可升可跌，買賣證券可導致虧損或盈利。

版權所有

本報告受版權保護，據此，未經滙業證券有限公司明確表示同意，本報告不得用于任何其他目的，也不得出售、分發、出版、或以任何方式轉載。

地址：滙業證券有限公司，香港灣仔告士打道 72 號六國中心 5 樓