

體育產品銷售強勁 安踏體育(2020)上望 44.9 元



資料來源：Megahub

安踏體育(2020)主要業務為於中國製造、買賣及分銷體育用品，包括鞋類、服裝及配飾。

集團於 2017 年純利 30.9 億元人民幣。 同比增長 29.4%。 期內，營業額為 166.9 億元人民幣，毛利率為 49.4%。

受惠於電子商務渠道收入連續多年保持高增長率，市場對產品認同度提升及自營店舖運營能力持續改善，加上集團新收購回來的品牌銷售增長強勁，發展中線看好。投資者可於 40 元買入，短線上望 44.9 元，跌穿 38.5 元止蝕。

環球焦點

環球 - 土耳其里拉一度跌一成創歷史新低

土耳其表示將增加銀行所需流動性

土耳其里拉兌美元一度跌近 10% 報 7.1326，創新歷史新低；市場憂慮土耳其里拉大幅下跌或令新興市場經濟以及歐洲經濟受損。土耳其央行稱如有需要，將提供銀行所需的所有流動性，並將恢復外匯存款市場的中介功能。銀行的外匯存款限制或上調 500 億美元；各期限的債券的里拉存款準備金將下調 250 個基點，部分期限的里拉存款準備金下調 400 個基點。美股三大股指下跌，道指收跌 125 點或 0.5%，報 25,187 點；納指收跌 0.25%，報 7,819 點；標普 500 指數收跌 0.4%，報 2,821 點。

中國 - 內地對非營利性學校的並購重組等明確監管要求

司法部發布《民促法實施條例(修訂草案)(送審稿)》，該稿較此前的徵求意見稿離修訂完成更進一步，預計年內能夠完全落地；其中備受關注的是「實施集團化辦學的，不得通過兼併收購、加盟連鎖、協議控制等方式控制非營利性民辦學校」；及「教育行政部門、人力資源社會保障部門應當加強對非營利性民辦學校與利益關聯方簽訂協議的監管，對涉及重大利益或者長期、反復執行的協議，應當對其必要性、合法性、合規性進行審查審計」。

海爾電器(1169) 股票掛鈎票據(ELN)

建議：海爾電器(1169) 股票掛鈎票據(ELN)

現價：\$21.75

折讓：5%

年度化收益率：16.90%

白色家電步入更新周期 料可帶動集團銷售

內地 2009 年推出「家電下鄉」政策，白色家電開始步入更新周期，料將利好海爾電器(1169)的盈利表現。阿裏巴巴年初增持海爾旗下物流公司，憧憬雙方會加強合作，相信阿裏巴巴的軟體、渠道等方面的優勢可帶動海爾的業績造好。

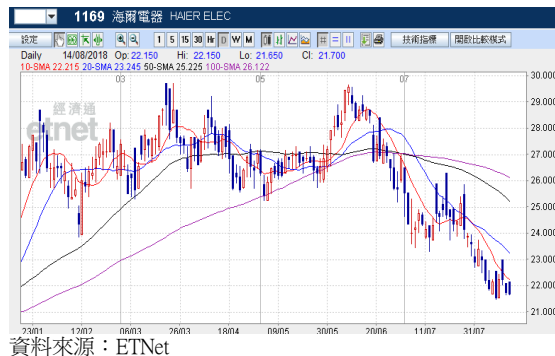

金隅股份(2009) 股票掛鈎票據(ELN)

建議：金隅股份(2009) 股票掛鈎票據(ELN)

現價：\$2.91

折讓：5%

年度化收益率：17.39%

基建業務快速增長 預期未來可轉化為盈利

《雄安新區綠色金融規劃報告》中，預計未來五年內，雄安新區所需的綠色投資總額或高達一萬億元人民幣。由于金隅股份地處京津冀地區，而水泥有一定的銷售半徑及定價權，料可受惠國策。



中海油(883)股票掛鈎票據(ELN)

建議：中海油(883) 股票掛鈎票據(ELN)

現價：\$12.50

折讓：5%

年度化收益率：21.00%

集團首季產量達標 市盈率相對吸引

集團首季實現總淨產量約 1.2 億桶油當量，按年上升 0.8%，達到全年生產目標的 25%，相信正邁向達標方向；另一方面，集團 2018 年預測市盈率約 11.17 倍，股值相對吸引。

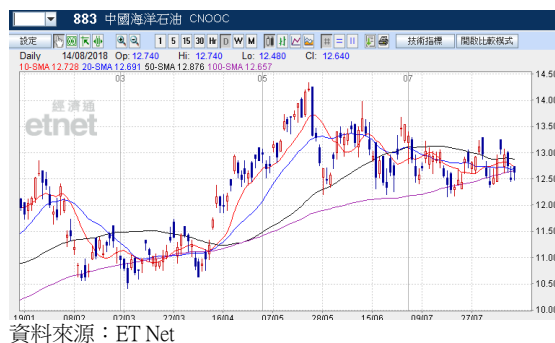

14/08/18

每日市場速報



十大高息恒指成份股

股份編號	股份名稱	市值	股息率 %	上日收市價	變動 %
386 HK Equity	中國石油化工股份	904,176,724,358	8.40	7.28	(3.70)
1088 HK Equity	中國神華	395,127,863,097	6.22	17.32	(3.78)
3328 HK Equity	交通銀行	439,728,451,468	6.12	5.51	(2.30)
836 HK Equity	華潤電力	69,462,807,606	6.06	14.44	(4.12)
3988 HK Equity	中國銀行	1,138,020,693,664	5.84	3.56	(2.47)
5 HK Equity	匯豐控股	1,435,821,895,849	5.54	72.10	(1.70)
1928 HK Equity	金沙中國有限公司	305,033,080,035	5.27	37.75	(2.96)
144 HK Equity	招商局港口	52,329,610,486	5.15	15.74	(4.14)
4 HK Equity	九龍倉集團	71,759,848,551	5.10	23.55	(5.04)
6 HK Equity	電能實業	117,811,243,301	5.07	55.20	(1.34)

資料來源：Bloomberg，DAS Research

半新股追蹤

股票號碼	公司名稱	上市日期	發行價	首日收市價(\$)	%	上日收市價	%
788 HK Equity	中國鐵塔	8/8/2018	1.26	1.26	0.00	1.29	2.38
6160 HK Equity	百濟神州-B	8/8/2018	108.00	107.00	-0.93	99.95	-7.45
1765 HK Equity	希望教育	3/8/2018	1.92	1.87	-2.60	1.8	-6.25
1672 HK Equity	歌禮製藥-B	1/8/2018	14.00	14.00	0.00	10.32	-26.29
1758 HK Equity	博駿教育	31/7/2018	2.36	2.87	21.61	2.28	-3.39
2048 HK Equity	易居企業控股	20/7/2018	14.38	14.18	-1.39	12.12	-15.72
1576 HK Equity	齊魯高速	19/7/2018	2.50	2.30	-8.00	1.96	-21.60
797 HK Equity	第七大道	18/7/2018	1.50	1.47	-2.00	1.34	-10.67
3302 HK Equity	光控精技	18/7/2018	1.17	1.23	5.13	1.07	-8.55
1715 HK Equity	米技國際控股	16/7/2018	0.30	0.32	5.00	0.4	33.33
1721 HK Equity	FSM HOLDINGS	16/7/2018	0.53	0.61	15.09	0.56	5.66
1968 HK Equity	興紡控股	16/7/2018	1.12	2.87	156.25	3.13	179.46
1731 HK Equity	其利工業集團	13/7/2018	0.89	1.12	25.84	0.94	5.62
1775 HK Equity	精英匯集團	13/7/2018	1.08	1.32	22.22	0.69	-36.11
2051 HK Equity	5 1 信用卡	13/7/2018	8.50	9.10	7.06	7.05	-17.06
1739 HK Equity	齊屹科技	12/7/2018	4.85	4.54	-6.39	3.63	-25.15
1760 HK Equity	英恆科技	12/7/2018	2.90	2.90	0.00	3.21	10.69
1773 HK Equity	天立教育	12/7/2018	2.66	3.19	19.92	2.01	-24.44
1996 HK Equity	弘陽地產	12/7/2018	2.28	2.56	12.28	2.83	24.12
3700 HK Equity	映客	12/7/2018	3.85	4.26	10.65	2.54	-34.03
6860 HK Equity	指尖悅動	12/7/2018	2.07	2.18	5.31	2.50	20.77
1652 HK Equity	福森藥業	11/7/2018	2.08	2.54	22.12	2.12	1.92
1746 HK Equity	萬順集團控股	11/7/2018	0.52	0.36	-30.77	0.26	-50.00
6190 HK Equity	九江銀行	10/7/2018	10.60	10.60	0.00	10.60	0.00
1810 HK Equity	小米集團	9/7/2018	17.00	16.80	-1.18	17.44	2.59
1763 HK Equity	中國同輻	6/7/2018	21.60	20.10	-6.94	17.00	-21.30
2262 HK Equity	梁志天設計集團	5/7/2018	0.88	1.15	30.68	0.87	-1.14
1592 HK Equity	基石控股	4/7/2018	0.40	0.28	-30.00	0.38	-5.00
6100 HK Equity	有才天下獵聘	29/6/2018	33.00	32.50	-1.52	27.00	-18.18
1620 HK Equity	加達控股	28/6/2018	0.36	0.36	-1.39	0.26	-27.78
1587 HK Equity	欣融國際	27/6/2018	0.75	0.58	-22.67	0.65	-13.33
1749 HK Equity	杉杉品牌	27/6/2018	3.78	3.49	-7.67	2.20	-41.80
1916 HK Equity	江西銀行	26/6/2018	6.39	6.41	0.31	6.42	0.47
2003 HK Equity	維信金科	21/6/2018	20.00	20.45	2.25	12.58	-37.10
1806 HK Equity	匯付天下	15/6/2018	7.50	6.62	-11.73	4.07	-45.73
1757 HK Equity	俊裕地基	7/6/2018	0.34	0.36	5.88	0.39	13.24
1451 HK Equity	萬成集團股份	1/6/2018	1.34	1.38	2.99	0.87	-35.07
1978 HK Equity	敘福樓集團	30/5/2018	1.10	1.54	40.00	0.84	-23.64
1598 HK Equity	2 1 世紀教育	29/5/2018	1.13	1.71	51.33	0.99	-12.39
3613 HK Equity	同仁堂國藥	7/5/2013	3.04	6.53	114.80	15.70	416.45
1742 HK Equity	HPC HOLDINGS	11/5/2018	0.45	0.41	-10.00	0.24	-46.67

資料來源：Bloomberg，DAS Research

上市公司消息

<重要新聞>

- 特朗普簽國防授權法案 加強監控中國對美投資
- 特朗普政府密切關注土耳其金融形勢 里拉續創新低
- 阿根廷披索創新低 央行意外加息 500 個點子
- 哈梅內伊下令 伊朗拒與美國談判
- 沙地主權基金據報正考慮增持 5% Tesla
- A 股入 MSCI 第二步 納入 13 個股
- 美股道指及標普 500 指數 4 連跌 歐洲股市下跌
- 港股 ADR 普遍下跌 騰訊(00700)跌 0.52% 夜期低水 174 點
- 油價下跌 紐約期油收報 67.2 美元跌 0.43 美元
- 金價下跌 紐約期金收報 1198.9 美元跌 20.1 美元
- 前顧問流出與特朗普的對話 分析指令特朗普尷尬
- 蔡英文過境美國出席多項僑務活動
- 騰訊(00700)有投資的蔚來擬美國上市籌約 140.4 億港元
- 長實(01113)以呎價 2.3 萬元重新收購和域臺較 6 年前高 60%
- 睿見教育(06068)指以自建學校為主 不依賴併購學校發展
- 冼國林指左眼受感染 惟與人稟無關

<重要通告>

- 《新股情報》衍匯亞洲(08210)今起招股 入場費 3030.23 元
- 俄鋁：初步認為 Norilsk Nickel 業績不會對財務資料有不利影響
- 中國新華教育：暫看不到民辦教育修訂草案對業務營運有不利影響
- 新高教集團：民辦教育修訂草案不會對業務造成重大不利影響
- 宇華教育(06169)：民辦教育修訂草案仍在起草階段尚未頒佈
- 天立教育(01773)：尚未能評定民辦教育修訂草案對其營運的影響
- 匯控(00005)再回購 270 萬股
- 莊園牧場(01533)下修盈測 料上半年純利同比最多跌 37%
- 創達科技：中銀香港就法院命令向大法院提上訴尋求許可

資料來源：infocastfn

14/08/18

每日市場速報



權益披露

研究部分析員及其關連人士並沒有持有報告內所推介證券的任何及相關權益。

免責聲明

滙業證券有限公司（「滙業證券」，香港證監會 CE 編號: AAW265）的研究部提供以上資料。文內內容及資料未經香港證監會或任何監管機構審核，惟滙業證券會按“證券及期貨事務監察委員會持牌人或註冊人操守準則”內第 16 條有關分析員的操守準則編制以上資料。為此，以上資料（無論為明示或暗示）均不應視作任何建議、邀約、邀請、宣傳、勸誘、推介或任何種類或形式之陳述。滙業證券或其聯營公司對任何因信賴或參考有關內容所導致的直接或間接損失，概不負責。客戶如以任何方式將以上資料分發予他人，滙業證券或其聯營公司對該些未經許可之轉發不會負上任何責任。投資涉及風險。證券價格可升可跌，買賣證券可導致虧損或盈利。

版權所有

本報告受版權保護，據此，未經滙業證券有限公司明確表示同意，本報告不得用于任何其他目的，也不得出售、分發、出版、或以任何方式轉載。

地址：滙業證券有限公司，香港灣仔告士打道 72 號六國中心 5 樓