

資金持續避險 置富產業信託(0778)上望 9.98 元



資料來源：Megahub

置富產業信託(0778)的主要業務為投資控股，而其附屬公司的主要活動則包括擁有及投資位於香港的一系列零售商場。

集團於 2017 年度純利為 32 億港元，比去年同期增長 154%。期內，營業額上升 2.8% 至 20.3 億港元，毛利率增加 0.4% 至 71.8%。

由於人民幣持續貶值，加上港股近期投資氣氛轉壞，資金明顯流入避險股，集團現時現價高達 5.4 厘，估值吸引，投資者可於 9.3 元買入，短線上望 9.98 元，跌穿 8.9 元考慮止蝕。

環球焦點

環球 - 港元觸及弱方兌換保證金管局再度出手 美國稱土國拒絕釋放牧師或將進一步受制裁
 港元滙價在紐約市場觸發 7.85 弱方兌換保證，金管局入市買入 21.59 億元，本港銀行體系結餘降至 1072.47 億港元。美國有官員警告，如果土耳其繼續拒絕釋放美國牧師 Andrew Brunson，土耳其或將面臨進一步經濟制裁。道指收市升 112 點或 0.45%，報 25,299 點；標指收市升 0.64%，報 2,839 點；納指則上揚 0.65%，報 7,870 點。

中國 - 統計局稱下半年基建有望企穩

統計局發言人指出，基礎設施投資繼續回落，和以前年份的高基數有很大關係；此外，各地方今年以來都加大了對基礎設施項目的合規性、合法性的審查，對一些 PPP 項目進行了清理規範。下半年隨著政策的落實落地，隨著項目審批加快，基礎設施有望企穩。

海爾電器(1169) 股票掛鈎票據(ELN)

建議：海爾電器(1169) 股票掛鈎票據(ELN)

現價：\$21.55

折讓：5%

年度化收益率：16.90%

白色家電步入更新周期 料可帶動集團銷售

內地 2009 年推出「家電下鄉」政策，白色家電開始步入更新周期，料將利好海爾電器(1169)的盈利表現。阿裏巴巴年初增持海爾旗下物流公司，憧憬雙方會加強合作，相信阿裏巴巴的軟體、渠道等方面的優勢可帶動海爾的業績造好。

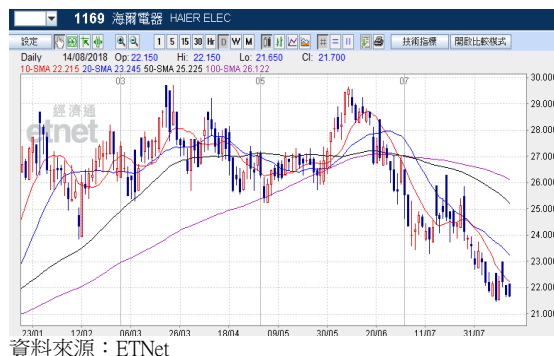

金隅股份(2009) 股票掛鈎票據(ELN)

建議：金隅股份(2009) 股票掛鈎票據(ELN)

現價：\$2.92

折讓：5%

年度化收益率：17.39%

基建業務快速增長 預期未來可轉化為盈利

《雄安新區綠色金融規劃報告》中，預計未來五年內，雄安新區所需的綠色投資總額或高達一萬億元人民幣。由于金隅股份地處京津冀地區，而水泥有一定的銷售半徑及定價權，料可受惠國策。



中海油(883)股票掛鈎票據(ELN)

建議：中海油(883) 股票掛鈎票據(ELN)

現價：\$12.50

折讓：5%

年度化收益率：21.00%

集團首季產量達標 市盈率相對吸引

集團首季實現總淨產量約 1.2 億桶油當量，按年上升 0.8%，達到全年生產目標的 25%，相信正邁向達標方向；另一方面，集團 2018 年預測市盈率約 11.17 倍，股值相對吸引。



15/08/18

每日市場速報



十大高息恒指成份股

股份編號	股份名稱	市值	股息率 %	上日收市價	變動 %
386 HK Equity	中國石油化工股份	910,454,838,499	8.15	7.38	1.37
1088 HK Equity	中國神華	394,866,920,421	6.34	17.18	(0.81)
3328 HK Equity	交通銀行	440,936,510,571	6.06	5.54	0.54
836 HK Equity	華潤電力	70,617,314,103	5.99	14.68	1.66
3988 HK Equity	中國銀行	1,140,960,090,163	5.80	3.56	-
5 HK Equity	匯豐控股	1,440,623,023,466	5.55	72.35	0.35
1928 HK Equity	金沙中國有限公司	296,144,698,895	5.51	36.65	(2.91)
144 HK Equity	招商局港口	52,462,595,519	5.21	15.78	0.25
4 HK Equity	九龍倉集團	70,845,710,353	5.15	23.25	(1.27)
1398 HK Equity	工商銀行	2,148,998,553,989	4.98	5.71	(0.17)

資料來源：Bloomberg，DAS Research

半新股追蹤

股票號碼	公司名稱	上市日期	發行價	首日收市價(\$)	%	上日收市價	%
788 HK Equity	中國鐵塔	8/8/2018	1.26	1.26	0.00	1.27	0.79
6160 HK Equity	百濟神州-B	8/8/2018	108.00	107.00	-0.93	97.9	-9.35
1765 HK Equity	希望教育	3/8/2018	1.92	1.87	-2.60	1.76	-8.33
1672 HK Equity	歌禮製藥-B	1/8/2018	14.00	14.00	0.00	9.53	-31.93
1758 HK Equity	博駿教育	31/7/2018	2.36	2.87	21.61	2.29	-2.97
2048 HK Equity	易居企業控股	20/7/2018	14.38	14.18	-1.39	12.54	-12.80
1576 HK Equity	齊魯高速	19/7/2018	2.50	2.30	-8.00	1.95	-22.00
797 HK Equity	第七大道	18/7/2018	1.50	1.47	-2.00	1.36	-9.33
3302 HK Equity	光控精技	18/7/2018	1.17	1.23	5.13	0.97	-17.09
1715 HK Equity	米技國際控股	16/7/2018	0.30	0.32	5.00	0.355	18.33
1721 HK Equity	FSM HOLDINGS	16/7/2018	0.53	0.61	15.09	0.54	1.89
1968 HK Equity	興紡控股	16/7/2018	1.12	2.87	156.25	3.11	177.68
1731 HK Equity	其利工業集團	13/7/2018	0.89	1.12	25.84	0.92	3.37
1775 HK Equity	精英匯集團	13/7/2018	1.08	1.32	22.22	0.67	-37.96
2051 HK Equity	5 1 信用卡	13/7/2018	8.50	9.10	7.06	7.08	-16.71
1739 HK Equity	齊屹科技	12/7/2018	4.85	4.54	-6.39	3.73	-23.09
1760 HK Equity	英恆科技	12/7/2018	2.90	2.90	0.00	3.17	9.31
1773 HK Equity	天立教育	12/7/2018	2.66	3.19	19.92	2.03	-23.68
1996 HK Equity	弘陽地產	12/7/2018	2.28	2.56	12.28	2.74	20.18
3700 HK Equity	映客	12/7/2018	3.85	4.26	10.65	2.20	-42.86
6860 HK Equity	指尖悅動	12/7/2018	2.07	2.18	5.31	2.47	19.32
1652 HK Equity	福森藥業	11/7/2018	2.08	2.54	22.12	2.10	0.96
1746 HK Equity	萬順集團控股	11/7/2018	0.52	0.36	-30.77	0.27	-48.08
6190 HK Equity	九江銀行	10/7/2018	10.60	10.60	0.00	10.60	0.00
1810 HK Equity	小米集團	9/7/2018	17.00	16.80	-1.18	17.16	0.94
1763 HK Equity	中國同輻	6/7/2018	21.60	20.10	-6.94	16.62	-23.06
2262 HK Equity	梁志天設計集團	5/7/2018	0.88	1.15	30.68	0.86	-2.27
1592 HK Equity	基石控股	4/7/2018	0.40	0.28	-30.00	0.35	-12.50
6100 HK Equity	有才天下獵聘	29/6/2018	33.00	32.50	-1.52	25.30	-23.33
1620 HK Equity	加達控股	28/6/2018	0.36	0.36	-1.39	0.25	-31.94
1587 HK Equity	欣融國際	27/6/2018	0.75	0.58	-22.67	0.65	-13.33
1749 HK Equity	杉杉品牌	27/6/2018	3.78	3.49	-7.67	2.12	-43.92
1916 HK Equity	江西銀行	26/6/2018	6.39	6.41	0.31	6.40	0.16
2003 HK Equity	維信金科	21/6/2018	20.00	20.45	2.25	12.98	-35.10
1806 HK Equity	匯付天下	15/6/2018	7.50	6.62	-11.73	3.92	-47.73
1757 HK Equity	俊裕地基	7/6/2018	0.34	0.36	5.88	0.36	4.41
1451 HK Equity	萬成集團股份	1/6/2018	1.34	1.38	2.99	0.85	-36.57
1978 HK Equity	敘福樓集團	30/5/2018	1.10	1.54	40.00	0.81	-26.36
1598 HK Equity	2 1 世紀教育	29/5/2018	1.13	1.71	51.33	1.00	-11.50
3613 HK Equity	同仁堂國藥	7/5/2013	3.04	6.53	114.80	16.38	438.82
1742 HK Equity	HPC HOLDINGS	11/5/2018	0.45	0.41	-10.00	0.24	-47.33

資料來源：Bloomberg，DAS Research

上市公司消息

<重要新聞>

- 金管局承接 21.59 億港元沽盤 銀行結餘降至 1072.47 億港元
- 土耳其強調可抵禦外匯風險將抵制 iPhone 等電子產品
- 巴郡第二季增持蘋果及高盛股份
- 索羅斯減持 Alphabet、亞馬遜 吸納 Twitter 與 Facebook
- 意大利熱那亞高架行車橋倒塌 警方說最少 26 人死亡
- 英國國會大樓前汽車撞人 警方列作恐襲
- 美國防授權法倡美台軍事交流 北京提出嚴正交涉
- 美國家庭負債比率為近 16 年最低
- 美股高收 歐洲股市偏軟
- 港股 ADR 個別發展 騰訊(00700)跌 0.47% 夜期低水 51 點
- 油價下跌 紐約期油收報 67.04 美元跌 0.16 美元
- 金價上升 紐約期金收報 1200.7 美元升 1.8 美元
- 黃曉明凌晨發聲明澄清未有參與任何股票操控
- Kroger 擬於天貓開網上商店推有機食品吸中國客
- 特朗普團隊指前顧問紐曼違反保密協議 採取法律行動
- RBS 被罰 49 億美元涉美國金融危機失當行為
- 證監會次季盈餘年增 2.79 倍
- 傳中投加入高瓴競購百勝中國
- 《新股情報》海底撈傳下月掛牌 華領本周闖關

<重要通告>

- 東方明珠石油(00632)股東擬提出全面收購要約 今復牌
- 《公司盈警》光啟科學(00439)料上半年轉蝕 1.7 億至 1.9 億元
- 匯控(00005)再回購 245 萬股
- 睿見教育(06068)控股股東再增持 50 萬股 財務總監亦購入 48 萬股
- 《新股情報》恒達(01725)公開發售超購 419.73 倍 一手中籤率 10%
- 京投交通科技(01522)成功中標鄭州項目 中標價 9600 萬人幣

資料來源：infocastfn

15/08/18

每日市場速報



權益披露

研究部分析員及其關連人士並沒有持有報告內所推介證券的任何及相關權益。

免責聲明

滙業證券有限公司（「滙業證券」，香港證監會 CE 編號: AAW265）的研究部提供以上資料。文內內容及資料未經香港證監會或任何監管機構審核，惟滙業證券會按“證券及期貨事務監察委員會持牌人或註冊人操守準則”內第 16 條有關分析員的操守準則編制以上資料。為此，以上資料（無論為明示或暗示）均不應視作任何建議、邀約、邀請、宣傳、勸誘、推介或任何種類或形式之陳述。滙業證券或其聯營公司對任何因信賴或參考有關內容所導致的直接或間接損失，概不負責。客戶如以任何方式將以上資料分發予他人，滙業證券或其聯營公司對該些未經許可之轉發不會負上任何責任。投資涉及風險。證券價格可升可跌，買賣證券可導致虧損或盈利。

版權所有

本報告受版權保護，據此，未經滙業證券有限公司明確表示同意，本報告不得用于任何其他目的，也不得出售、分發、出版、或以任何方式轉載。

地址：滙業證券有限公司，香港灣仔告士打道 72 號六國中心 5 樓