

美聯儲或減慢加息步伐利好金價

紫金礦業(2899)上望 3.00 元



紫金礦業(2899) 主要從事黃金及其他礦產的勘探、採礦、生產、冶煉及銷售。

截至今年 9 月底止首三季業績，集團營業額 761.73 億元人民幣，按年升 22.9%；純利 33.52 億元，按年升 51.4%；每股盈利 0.146 元。

中金協表示，今年首九個月黃金的消費按年增長 5.08%，其中工業及其他需求按年增長近 25%。另一方面，由於市場開始議論美聯儲或於明年開始減慢加息步伐，不排除明年春季暫停加息，勢將削弱美元強勢地位，加上中國貿易戰及英國脫歐及意大利等風險因素仍然存在，相信將利好金價走勢。投資者可於 2.77 元買入，短線上望 3.00 元，跌穿 2.48 元止蝕。

環球焦點

環球 - 特朗普冀 G20 峰會與北京達成貿易協議

沙特暗示產油量創歷史新高油價下挫

中美元首下周將在阿根廷 G20 峰會期間會晤，總統特朗普表示，期望與中國國家主席習近平會面時，能與北京政府達成貿易協議。沙地阿拉伯表示，11 月原油日產量超過 1070 萬桶，暗示油產量創下歷史新高；受到消息影響，紐約 1 月期油電子交易時段收報每桶 53.85 美元，跌 1.43%；布蘭特 1 月期油收市報每桶 62.52 美元，跌 1.51%。美股隔夜因感恩節假期休市。

中國 - 人行連續三周無逆購

人行表示，由於目前銀行體系流動性總量處於合理充裕水平，今日不開展逆回購操作。本周公開市場無逆回購到期，據此計算，本周公開市場仍既無資金投放，亦無資金回籠，連續 21 日淨投放量為零。

海爾電器(1169) 股票掛鈎票據(ELN)

建議：海爾電器(1169) 股票掛鈎票據(ELN)

現價：17.88

折讓：5%

年度化收益率：18.66%

白色家電步入更新周期 料可帶動集團銷售

內地 2009 年推出「家電下鄉」政策，白色家電開始步入更新周期，料將利好海爾電器(1169)的盈利表現。阿裏巴巴年初增持海爾旗下物流公司，憧憬雙方會加強合作，相信阿裏巴巴的軟體、渠道等方面的優勢可帶動海爾的業績造好。



資料來源：ETNet

金隅股份(2009) 股票掛鈎票據(ELN)

建議：金隅股份(2009) 股票掛鈎票據(ELN)

現價：\$2.54

折讓：5%

年度化收益率：20.68%

基建業務快速增長 預期未來可轉化為盈利

《雄安新區綠色金融規劃報告》中，預計未來五年內，雄安新區所需的綠色投資總額或高達一萬億元人民幣。由于金隅股份地處京津冀地區，而水泥有一定的銷售半徑及定價權，料可受惠國策。



資料來源：ET Net

中海油(883)股票掛鈎票據(ELN)

建議：中海油(883) 股票掛鈎票據(ELN)

現價：\$12.82

折讓：5%

年度化收益率：30.60%

集團首季產量達標 市盈率相對吸引

集團首季實現總淨產量約 1.2 億桶油當量，按年上升 0.8%，達到全年生產目標的 25%，相信正邁向達標方向；另一方面，集團 2018 年預測市盈率約 11.17 倍，股值相對吸引。

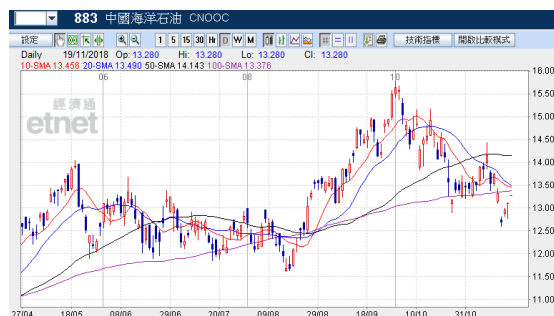

資料來源：ET Net

十大高息恒指成份股

股份編號	股份名稱	市值	股息率 %	上日收市價	變動 %
386 HK Equity	中國石油化工股份	804,672,811,093	10.31	6.55	-1.95
3988 HK Equity	中國銀行	1,141,605,749,893	6.15	3.38	0.60
1928 HK Equity	金沙中國有限公司	264,636,112,705	6.08	32.75	3.15
5 HK Equity	匯豐控股	1,321,223,130,050	6.06	65.95	1.31
1088 HK Equity	中國神華	419,420,511,646	6.00	17.96	-3.75
836 HK Equity	華潤電力	71,483,193,976	5.89	14.86	0.13
4 HK Equity	九龍倉集團	63,532,604,768	5.76	20.85	3.22
3328 HK Equity	交通銀行	464,556,032,211	5.73	5.89	-0.51
2007 HK Equity	碧桂園	202,155,736,528	5.54	9.34	1.19
939 HK Equity	建設銀行	1,630,360,800,689	5.32	6.48	0.00

資料來源：Bloomberg，DAS Research

半新股追蹤

股票號碼	公司名稱	上市日期	發行價	首日收市價(\$)	%	上日收市價	%
1835 HK Equity	瑞威資管	13/11/2018	5.00	5.21	4.20	5.15	3.00
3616 HK Equity	恆達集團控股	12/11/2018	1.24	1.13	-8.87	1.04	-16.13
1755 HK Equity	新城悅	6/11/2018	2.90	3.01	3.79	3.14	8.28
1712 HK Equity	龍資源	5/11/2018	2.03	2.11	3.94	1.68	-17.24
1801 HK Equity	信達生物-B	31/10/2018	13.98	16.58	18.60	19.64	40.49
1034 HK Equity	富匯建築控股	30/10/2018	0.32	0.46	43.75	0.88	175.00
1653 HK Equity	MOS HOUSE	19/10/2018	0.19	0.35	84.21	0.36	89.47
1825 HK Equity	STERLING GP	19/10/2018	0.40	0.39	-3.75	1.44	260.00
1741 HK Equity	成志控股	16/10/2018	0.63	0.63	0.80	1.18	88.80
1894 HK Equity	恆益控股	12/10/2018	0.85	0.88	3.53	1.58	85.88
1939 HK Equity	東京中央拍賣	11/10/2018	1.50	1.56	4.00	1.55	3.33
3990 HK Equity	美的置業	11/10/2018	17.00	15.88	-6.59	14.92	-12.24
6111 HK Equity	大發地產	11/10/2018	4.20	4.20	0.00	4.5	7.14
1809 HK Equity	浦林成山	9/10/2018	5.89	4.38	-25.64	5.01	-14.94
1540 HK Equity	澳獅環球	8/10/2018	1.00	0.84	-16.00	0.79	-21.00
1781 HK Equity	新昌創展控股	4/10/2018	1.10	1.27	15.45	1.33	20.91
1911 HK Equity	華興資本控股	27/9/2018	31.80	24.70	-22.33	23.25	-26.89
1723 HK Equity	港亞控股	27/9/2018	1.00	2.12	112.00	2.7	170.00
1748 HK Equity	信源企業集團	26/9/2018	1.5	1.51	0.67	1.64	9.33
6862 HK Equity	海底撈	26/9/2018	17.80	17.82	0.11	17.20	-3.37
3690 HK Equity	美團點評-W	20/9/2018	69.00	72.65	5.29	61.05	-11.52
2552 HK Equity	華領醫藥-B	14/9/2018	8.28	8.28	0.00	7.95	-3.99
2680 HK Equity	創陸控股	14/9/2018	1.80	0.98	-45.56	0.63	-65.00
1969 HK Equity	中國春來	13/9/2018	2.08	1.74	-16.35	1.50	-27.88
1615 HK Equity	奧邦建築	10/9/2018	0.67	0.63	-5.97	0.39	-42.54
1869 HK Equity	利寶閣集團	30/6/2016	0.36	2.28	542.25	0.31	-14.08
1783 HK Equity	金俞控股	22/8/2018	0.55	0.49	-10.91	0.31	-44.55
1725 HK Equity	恆達科技控股	16/8/2018	1.75	1.45	-17.14	1.46	-16.57
788 HK Equity	中國鐵塔	8/8/2018	1.26	1.26	0.00	1.15	-8.73
1765 HK Equity	希望教育	3/8/2018	1.92	1.87	-2.60	1.36	-29.17
1672 HK Equity	歌禮製藥-B	1/8/2018	14.00	14.00	0.00	8.00	-42.86
1758 HK Equity	博駿教育	31/7/2018	2.36	2.87	21.61	1.93	-18.22
2048 HK Equity	易居企業控股	20/7/2018	14.38	14.18	-1.39	13.10	-8.90
1576 HK Equity	齊魯高速	19/7/2018	2.50	2.30	-8.00	1.65	-34.00
797 HK Equity	第七大道	18/7/2018	1.50	1.47	-2.00	1.42	-5.33
3302 HK Equity	光控精技	18/7/2018	1.17	1.23	5.13	0.96	-17.95
1715 HK Equity	米技國際控股	16/7/2018	0.30	0.32	5.00	0.32	6.67
1721 HK Equity	FSM HOLDINGS	16/7/2018	0.53	0.61	15.09	0.77	45.28
1968 HK Equity	興紡控股	16/7/2018	1.12	2.87	156.25	0.71	-36.61
1731 HK Equity	其利工業集團	13/7/2018	0.89	1.12	25.84	1.20	34.83
1775 HK Equity	精英匯集團	13/7/2018	1.08	1.32	22.22	0.71	-34.26

資料來源：Bloomberg，DAS Research

上市公司消息

<重要新聞>

- 特朗普重申對和中國達成貿易協議持樂觀態度
- 特朗普警告指美國政府有可能停止運作
- 特朗普稱沙地王儲已多次否認涉及卡舒吉被殺
- 卡舒吉遇害事件後首次外訪 沙地王儲抵阿聯酋
- 歐盟與英國達成「脫歐」後關係協議草案等候峰會批准
- 歐盟峰會文本指歐盟支持涵蓋漁業及環境標準等脫歐協議
- 英歐未來關係達共識 英鎊匯價轉強
- 歐洲央行會議紀錄重申需推進縮減刺激舉措
- 美股感恩節假期休市 歐洲股市下跌
- 恒指夜期低水 129 點 國指夜期低水 54 點
- 油價下跌 布蘭特期油收報 62.6 美元跌 1.39%
- 金價持平 紐約期金收報 1228 美元
- Visa 與萬事達卡傳願調低收費以尋求與歐盟和解
- 戈恩據報挪用 1800 萬美元買私宅 與胞姊私相授受
- 國際原子能機構指北韓核設施有異動 促開放檢查
- 永明金融據報競購港富通保險
- 《新股情報》中化能源據報延遲招股上市
- 「泓碧」累收近 300 票 「弦海」限量加推應市

<重要通告>

- 《新股情報》同程藝龍(00780)公開發售超購 1.72 倍 下周一掛牌
- 永泰地產(00369)出資逾 23 億元組合營購倫敦商用物業權益
- 兗州煤業(01171)發行 2.75 億美元高級債券 年利率 6 厘

來源：infocastfn

23/11/18

每日市場速報



權益披露

研究部分析員及其關連人士並沒有持有報告內所推介證券的任何及相關權益。

免責聲明

滙業證券有限公司（「滙業證券」，香港證監會 CE 編號: AAW265）的研究部提供以上資料。文內內容及資料未經香港證監會或任何監管機構審核，惟滙業證券會按“證券及期貨事務監察委員會持牌人或註冊人操守準則”內第 16 條有關分析員的操守準則編制以上資料。為此，以上資料（無論為明示或暗示）均不應視作任何建議、邀約、邀請、宣傳、勸誘、推介或任何種類或形式之陳述。滙業證券或其聯營公司對任何因信賴或參考有關內容所導致的直接或間接損失，概不負責。客戶如以任何方式將以上資料分發予他人，滙業證券或其聯營公司對該些未經許可之轉發不會負上任何責任。投資涉及風險。證券價格可升可跌，買賣證券可導致虧損或盈利。

版權所有

本報告受版權保護，據此，未經滙業證券有限公司明確表示同意，本報告不得用于任何其他目的，也不得出售、分發、出版、或以任何方式轉載。

地址：滙業證券有限公司，香港灣仔告士打道 72 號六國中心 5 樓