

## 油價下跌利好航運相關股 中國中集(2039)上望 9.0 元



資料來源：Megahub

**中國中集(2039)** 主要提供國際標準幹貨集裝箱、冷藏集裝箱、地區專用集裝箱、罐式集裝箱、公路罐式運輸車、天然氣裝備和靜態儲罐服務。

集團於 2018 年首三季純利為 23.2 億元人民幣，同比增幅 77.0%。期內，營業額上升 24.0% 至 669.1 億元人民幣，毛利率減少 3.4% 至 14.4%。

雖然中國中集早前因毛利率下跌而令股價走弱，但現時市盈率只有 8.5 倍，加上現價股息率為 4.0%，估值合理，投資者可於 8.2 元左右買入，中線上望 9.0 元，跌穿 7.7 元考慮止蝕。

### 環球焦點

#### 環球 - 鮑威爾稱目前利率略低於中性區間

#### 紐約期油周三收報 50.31 美元跌 2.42%

美聯儲主席鮑威爾在紐約經濟俱樂部的午餐會上發表講話，認為目前的利率略低於中性區間。受到美國國內原油庫存連續第十周增加的消息影響，紐約期油周三收跌 2.42% 報每桶 50.31 美元，結束連漲兩日走勢，創去年 10 月以來新低。美股周三顯著上揚，道指以近全日高位收市，收升 617 點或 2.5%，報 25366 點，為 8 個月以來最大單日升幅；納指收漲近 3%，報 7291 點；標普 500 漲 2.3%，報 2743 點。

#### 中國 - 教育部表示堅決遏制部分民辦園過度逐利行爲

教育部在山東舉行新聞發布會，解讀於學前教育深化改革規範發展的若干意見時表示，對部分民辦園過度逐利行爲要進行堅決遏制。學前教育是重要的公益事業，不能把它作為逐利的一個市場，不能允許有過度的逐利的行爲的存在；大力發展公辦園，逐步提高公辦園在園幼兒占比，到 2020 年全國原則上達到 50%。

## 海爾電器(1169) 股票掛鈎票據(ELN)

建議：海爾電器(1169) 股票掛鈎票據(ELN)

現價：18.12

折讓：5%

年度化收益率：18.66%

### 白色家電步入更新周期 料可帶動集團銷售

內地 2009 年推出「家電下鄉」政策，白色家電開始步入更新周期，料將利好海爾電器(1169)的盈利表現。阿裏巴巴年初增持海爾旗下物流公司，憧憬雙方會加強合作，相信阿裏巴巴的軟體、渠道等方面的優勢可帶動海爾的業績造好。



資料來源：ETNet

## 金隅股份(2009) 股票掛鈎票據(ELN)

建議：金隅股份(2009) 股票掛鈎票據(ELN)

現價：\$2.50

折讓：5%

年度化收益率：20.68%

### 基建業務快速增長 預期未來可轉化為盈利

《雄安新區綠色金融規劃報告》中，預計未來五年內，雄安新區所需的綠色投資總額或高達一萬億元人民幣。由于金隅股份地處京津冀地區，而水泥有一定的銷售半徑及定價權，料可受惠國策。

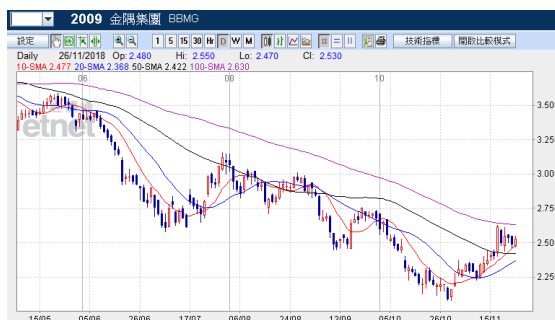

資料來源：ET Net

## 中海油(883)股票掛鈎票據(ELN)

建議：中海油(883) 股票掛鈎票據(ELN)

現價：\$12.80

折讓：5%

年度化收益率：30.60%

### 集團首季產量達標 市盈率相對吸引

集團首季實現總淨產量約 1.2 億桶油當量，按年上升 0.8%，達到全年生產目標的 25%，相信正邁向達標方向；另一方面，集團 2018 年預測市盈率約 11.17 倍，股值相對吸引。



資料來源：ET Net

29/11/18

## 每日市場速報



## 十大高息恒指成份股

股份編號	股份名稱	市值	股息率 %	上日收市價	變動 %
386 HK Equity	中國石油化工股份	790,149,615,352	10.36	6.47	-0.46
836 HK Equity	華潤電力	71,868,029,476	5.95	14.94	0.00
5 HK Equity	匯豐控股	1,344,261,895,775	5.94	67.1	0.37
1928 HK Equity	金沙中國有限公司	269,484,407,900	5.88	33.35	1.06
3988 HK Equity	中國銀行	1,136,345,997,141	6.06	3.43	0.29
2007 HK Equity	碧桂園	197,618,921,095	5.60	9.13	-1.19
4 HK Equity	九龍倉集團	63,227,892,035	5.76	20.75	-0.24
3328 HK Equity	交通銀行	464,632,650,585	5.64	5.95	0.34
1088 HK Equity	中國神華	402,053,086,773	6.17	17.56	-1.46
939 HK Equity	建設銀行	1,661,095,146,697	5.18	6.61	0.15

資料來源：Bloomberg，DAS Research

## 半新股追蹤

股票號碼	公司名稱	上市日期	發行價	首日收市價(\$)	%	上日收市價	%
780 HK Equity	同程藝龍	26/11/2018	9.80	12.40	26.53	12.62	28.78
2258 HK Equity	華滋國際海洋	19/11/2018	1.22	1.33	9.02	1.22	0.00
6890 HK Equity	康利國際控股	19/11/2018	1.02	1.07	4.90	1.04	1.96
1835 HK Equity	瑞威資管	13/11/2018	5.00	5.21	4.20	5.03	0.60
3616 HK Equity	恆達集團控股	12/11/2018	1.24	1.13	-8.87	0.87	-29.84
1755 HK Equity	新城悅	6/11/2018	2.90	3.01	3.79	3.13	7.93
1712 HK Equity	龍資源	5/11/2018	2.03	2.11	3.94	1.54	-24.14
1801 HK Equity	信達生物-B	31/10/2018	13.98	16.58	18.60	18.8	34.48
1034 HK Equity	富匯建築控股	30/10/2018	0.32	0.46	43.75	0.8	150.00
1653 HK Equity	MOS HOUSE	19/10/2018	0.19	0.35	84.21	0.51	168.42
1825 HK Equity	STERLING GP	19/10/2018	0.40	0.39	-3.75	1.52	280.00
1741 HK Equity	成志控股	16/10/2018	0.63	0.63	0.80	1.21	93.60
1894 HK Equity	恆益控股	12/10/2018	0.85	0.88	3.53	1.5	76.47
1939 HK Equity	東京中央拍賣	11/10/2018	1.50	1.56	4.00	1.45	-3.33
3990 HK Equity	美的置業	11/10/2018	17.00	15.88	-6.59	15.38	-9.53
6111 HK Equity	大發地產	11/10/2018	4.20	4.20	0.00	4.3	2.38
1809 HK Equity	浦林成山	9/10/2018	5.89	4.38	-25.64	5.04	-14.43
1540 HK Equity	澳獅環球	8/10/2018	1.00	0.84	-16.00	0.82	-18.00
1781 HK Equity	新昌創展控股	4/10/2018	1.1	1.27	15.45	1.52	38.18
1911 HK Equity	華興資本控股	27/9/2018	31.80	24.70	-22.33	21.10	-33.65
1723 HK Equity	港亞控股	27/9/2018	1.00	2.12	112.00	2.96	196.00
1748 HK Equity	信源企業集團	26/9/2018	1.50	1.51	0.67	1.60	6.67
6862 HK Equity	海底撈	26/9/2018	17.80	17.82	0.11	17.52	-1.57
3690 HK Equity	美團點評-W	20/9/2018	69.00	72.65	5.29	50.95	-26.16
2552 HK Equity	華領醫藥-B	14/9/2018	8.28	8.28	0.00	7.95	-3.99
2680 HK Equity	創陸控股	14/9/2018	1.80	0.98	-45.56	0.64	-64.44
1969 HK Equity	中國春來	13/9/2018	2.08	1.74	-16.35	1.46	-29.81
1615 HK Equity	奧邦建築	10/9/2018	0.67	0.63	-5.97	0.38	-44.03
1869 HK Equity	利寶閣集團	30/6/2016	0.36	2.28	542.25	0.30	-15.49
1783 HK Equity	金侖控股	22/8/2018	0.55	0.49	-10.91	0.29	-48.18
1725 HK Equity	恆達科技控股	16/8/2018	1.75	1.45	-17.14	1.43	-18.29
788 HK Equity	中國鐵塔	8/8/2018	1.26	1.26	0.00	1.13	-10.32
1765 HK Equity	希望教育	3/8/2018	1.92	1.87	-2.60	1.30	-32.29
1672 HK Equity	歌禮製藥-B	1/8/2018	14.00	14.00	0.00	7.74	-44.71
1758 HK Equity	博駿教育	31/7/2018	2.36	2.87	21.61	1.93	-18.22
2048 HK Equity	易居企業控股	20/7/2018	14.38	14.18	-1.39	13.16	-8.48
1576 HK Equity	齊魯高速	19/7/2018	2.50	2.30	-8.00	1.65	-34.00
797 HK Equity	第七大道	18/7/2018	1.50	1.47	-2.00	1.39	-7.33
3302 HK Equity	光控精技	18/7/2018	1.17	1.23	5.13	0.94	-19.66
1715 HK Equity	米技國際控股	16/7/2018	0.30	0.32	5.00	0.36	20.00
1721 HK Equity	FSM HOLDINGS	16/7/2018	0.53	0.61	15.09	0.69	30.19

資料來源：Bloomberg，DAS Research

## 上市公司消息

### <重要新聞>

- 萊特希澤預告正研究將中國汽車關稅上調至 40%
- 特朗普針對通用汽車擬對進口小汽車徵收 25%
- 美參議員促調查中興通訊(00763)在委內瑞拉業務
- 美聯儲局金融穩定報告: 外部風險或令資產價格大幅下跌
- 鮑威爾暗示利率接近中性水平 繼續漸進加息
- 英倫銀行警告「硬脫歐」對英國經濟打擊甚於金融海嘯
- 鮑威爾言論轉趨鴿派道指急升 617 點 歐洲股市收市變動不大
- 港股 ADR 普遍造好 騰訊(00700)升 1.97% 夜期低水 93 點
- 美元指數由兩星期高位回落
- 金價上升 紐約期金收報 1223.6 美元升 10.2 美元
- 美國上周原油庫存增加 357.7 萬桶 增幅較預期多
- 油價下跌 紐約期油收報 50.68 美元跌 0.88 美元
- 中國與西班牙發表聯合聲明 指「一帶一路」促進全球合作
- 中國擬為阿根廷 80 億美元項目融資
- 俄傳媒指美俄元首將於周末會面
- 環聯現漏洞 信貸報告資料外洩 林鄭月娥亦中招
- 匯豐研引入提取收益產品
- 何志平案污點證人作供: 200 萬美元放禮盒行賄企圖明顯

### <重要通告>

- 致浩達(01707)52.64%股權易手並獲折讓 13%提全購 今復牌
- 陽光 100 中國(02608)發行 1.7 億美元優先票據 息率 10.5 厘
- MS Concept(08447)控股股東擬每股 0.18 元配售最多 2.4 億股
- 融創中國(01918)擬額外發行美元優先票據
- 百濟神州(06160)獲治癌藥亞洲、澳洲、新西蘭獨家開發權
- ISP Global(08487)控股股東折讓 46%配售 1.66 億股 持股降至近 51%

來源: infocastfn

29/11/18

# 每日市場速報



## 權益披露

研究部分析員及其關連人士並沒有持有報告內所推介證券的任何及相關權益。

## 免責聲明

滙業證券有限公司（「滙業證券」，香港證監會 CE 編號: AAW265）的研究部提供以上資料。文內內容及資料未經香港證監會或任何監管機構審核，惟滙業證券會按“證券及期貨事務監察委員會持牌人或註冊人操守準則”內第 16 條有關分析員的操守準則編制以上資料。為此，以上資料（無論為明示或暗示）均不應視作任何建議、邀約、邀請、宣傳、勸誘、推介或任何種類或形式之陳述。滙業證券或其聯營公司對任何因信賴或參考有關內容所導致的直接或間接損失，概不負責。客戶如以任何方式將以上資料分發予他人，滙業證券或其聯營公司對該些未經許可之轉發不會負上任何責任。投資涉及風險。證券價格可升可跌，買賣證券可導致虧損或盈利。

## 版權所有

本報告受版權保護，據此，未經滙業證券有限公司明確表示同意，本報告不得用于任何其他目的，也不得出售、分發、出版、或以任何方式轉載。

地址：滙業證券有限公司，香港灣仔告士打道 72 號六國中心 5 樓