

煤價回落利好火電股 華潤電力(0836)上望 15.8 元



資料來源：Megahub

華潤電力(0836) 主要從事開發、建設及經營電廠，包括大型高效的燃煤發電機組、風力發電場、水電站、燃氣發電及光伏發電項目，以及建設及經營煤礦。

集團於 2018 年上半年純利為 29.6 億港元，比去年同期增長 59.6%。期內，營業額上升 15.3% 至 393 億港元。

受惠於全國用電量同比去年同期增加 9.4%，加上集團亦致力發展可再生能源發電業務，減輕政策對火電的風險，前景向好。投資者可於 14.8 元買入，短線上望 15.8 元，跌穿 14 元考慮止蝕。

環球焦點

環球 - 中美同意暫不再加征新關稅

中美雙方同意自明年 1 月 1 日後，不會加徵新的關稅，美國維持對 2000 億美元中國進口產品徵收 10% 關稅；中國將會從美國購買非常大量的農業、能源、工業及其他產品，以減少貿易逆差。美國 9 月份產油量增加每日 12.9 萬桶，至每日 1147.5 萬桶，創歷史新高；紐約期油收報 50.93 美元一桶，跌 0.52 美元或 1%。上周五美股造好，道指收升 199 點或 0.8%，報 25538 點；納指收升 0.8%，報 7273 點；標普 500 收升 0.8%，報 2760 點。

美國 9 月份產油量創歷史新高

中國 - 中國銀保監會發布《商業銀行理財子公司管理辦法》

中國銀保監會周日發布公告稱，在公募理財產品投資股票和銷售起點方面，在前期已允許銀行私募理財產品直接投資股票和公募理財產品通過公募基金間接投資股票的基礎上，進一步允許理財子公司發行的公募理財產品直接投資股票，參照其他資管產品的監管規定，不再在《理財子公司管理辦法》中設置理財產品銷售起點；相關規定自公告公布之日起施行。

海爾電器(1169) 股票掛鈎票據(ELN)

建議：海爾電器(1169) 股票掛鈎票據(ELN)
 現價：18.22
 折讓：5%
 年度化收益率：18.66%

白色家電步入更新周期 料可帶動集團銷售

內地 2009 年推出「家電下鄉」政策，白色家電開始步入更新周期，料將利好海爾電器(1169)的盈利表現。阿裏巴巴年初增持海爾旗下物流公司，憧憬雙方會加強合作，相信阿裏巴巴的軟體、渠道等方面的優勢可帶動海爾的業績造好。

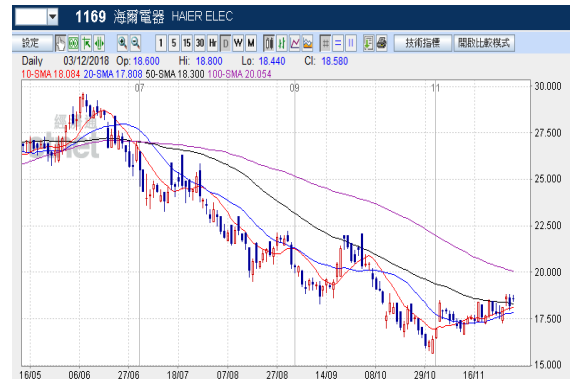

資料來源：ETNet

金隅股份(2009) 股票掛鈎票據(ELN)

建議：金隅股份(2009) 股票掛鈎票據(ELN)
 現價：\$2.52
 折讓：5%
 年度化收益率：20.68%

基建業務快速增長 預期未來可轉化為盈利

《雄安新區綠色金融規劃報告》中，預計未來五年內，雄安新區所需的綠色投資總額或高達一萬億元人民幣。由于金隅股份地處京津冀地區，而水泥有一定的銷售半徑及定價權，料可受惠國策。



資料來源：ET Net

中海油(883)股票掛鈎票據(ELN)

建議：中海油(883) 股票掛鈎票據(ELN)
 現價：\$13.30
 折讓：5%
 年度化收益率：30.60%

集團首季產量達標 市盈率相對吸引

集團首季實現總淨產量約 1.2 億桶油當量，按年上升 0.8%，達到全年生產目標的 25%，相信正邁向達標方向；另一方面，集團 2018 年預測市盈率約 11.17 倍，股值相對吸引。



資料來源：ET Net

03/12/18

每日市場速報



十大高息恒指成份股

股份編號	股份名稱	市值	股息率 %	上日收市價	變動 %
386 HK Equity	中國石油化工股份	803,299,263,044	10.20	6.65	0.91
1088 HK Equity	中國神華	406,765,122,672	6.14	17.38	0.00
3988 HK Equity	中國銀行	1,141,109,674,646	5.97	3.42	-0.29
5 HK Equity	匯豐控股	1,340,286,820,958	5.93	66.9	0.38
836 HK Equity	華潤電力	71,290,776,227	5.90	14.82	0.14
4 HK Equity	九龍倉集團	63,837,317,501	5.73	20.95	-1.64
1928 HK Equity	金沙中國有限公司	273,524,653,895	5.69	33.85	-0.59
3328 HK Equity	交通銀行	466,383,826,532	5.66	5.95	0.17
2007 HK Equity	碧桂園	208,224,974,911	5.34	9.62	1.58
6 HK Equity	電能實業	113,115,867,662	5.22	53	-0.84

資料來源：Bloomberg，DAS Research

半新股追蹤

股票號碼	公司名稱	上市日期	發行價	首日收市價(\$)	%	上日收市價	%
1790 HK Equity	達力環保	29/11/2018	0.58	0.57	-1.72	0.55	-5.17
1761 HK Equity	寶寶樹集團	27/11/2018	6.80	6.87	1.03	6.83	0.44
780 HK Equity	同程藝龍	26/11/2018	9.80	12.40	26.53	11	12.24
2258 HK Equity	華滋國際海洋	19/11/2018	1.22	1.33	9.02	1.21	-0.82
6890 HK Equity	康利國際控股	19/11/2018	1.02	1.07	4.90	1.03	0.98
1835 HK Equity	瑞威資管	13/11/2018	5.00	5.21	4.20	5.03	0.60
3616 HK Equity	恆達集團控股	12/11/2018	1.24	1.13	-8.87	0.85	-31.45
1755 HK Equity	新城悅	6/11/2018	2.90	3.01	3.79	3.25	12.07
1712 HK Equity	龍資源	5/11/2018	2.03	2.11	3.94	1.5	-26.11
1801 HK Equity	信達生物-B	31/10/2018	13.98	16.58	18.60	21.25	52.00
1034 HK Equity	富匯建築控股	30/10/2018	0.32	0.46	43.75	0.79	146.88
1653 HK Equity	MOS HOUSE	19/10/2018	0.19	0.35	84.21	0.5	163.16
1825 HK Equity	STERLING GP	19/10/2018	0.40	0.39	-3.75	1.3	225.00
1741 HK Equity	成志控股	16/10/2018	0.63	0.63	0.80	1.13	80.80
1894 HK Equity	恆益控股	12/10/2018	0.85	0.88	3.53	1.3	52.94
1939 HK Equity	東京中央拍賣	11/10/2018	1.50	1.56	4.00	1.45	-3.33
3990 HK Equity	美的置業	11/10/2018	17.00	15.88	-6.59	15.1	-11.18
6111 HK Equity	大發地產	11/10/2018	4.20	4.20	0.00	4.35	3.57
1809 HK Equity	浦林成山	9/10/2018	5.89	4.38	-25.64	5.15	-12.56
1540 HK Equity	澳獅環球	8/10/2018	1.00	0.84	-16.00	0.82	-18.00
1781 HK Equity	新昌創展控股	4/10/2018	1.10	1.27	15.45	1.38	25.45
1911 HK Equity	華興資本控股	27/9/2018	31.80	24.70	-22.33	21.60	-32.08
1723 HK Equity	港亞控股	27/9/2018	1.00	2.12	112.00	2.95	195.00
1748 HK Equity	信源企業集團	26/9/2018	1.50	1.51	0.67	1.54	2.67
6862 HK Equity	海底撈	26/9/2018	17.80	17.82	0.11	17.36	-2.47
3690 HK Equity	美團點評-W	20/9/2018	69.00	72.65	5.29	52.45	-23.99
2552 HK Equity	華領醫藥-B	14/9/2018	8.28	8.28	0.00	7.60	-8.21
2680 HK Equity	創陸控股	14/9/2018	1.80	0.98	-45.56	0.66	-63.33
1969 HK Equity	中國春來	13/9/2018	2.08	1.74	-16.35	1.51	-27.40
1615 HK Equity	奧邦建築	10/9/2018	0.67	0.63	-5.97	0.38	-43.28
1869 HK Equity	利寶閣集團	30/6/2016	0.36	2.28	542.25	0.30	-16.90
1783 HK Equity	金僑控股	22/8/2018	0.55	0.49	-10.91	0.29	-48.18
1725 HK Equity	恆達科技控股	16/8/2018	1.75	1.45	-17.14	1.40	-20.00
788 HK Equity	中國鐵塔	8/8/2018	1.26	1.26	0.00	1.16	-7.94
1765 HK Equity	希望教育	3/8/2018	1.92	1.87	-2.60	1.26	-34.38
1672 HK Equity	歌禮製藥-B	1/8/2018	14.00	14.00	0.00	7.22	-48.43
1758 HK Equity	博駿教育	31/7/2018	2.36	2.87	21.61	1.94	-17.80
2048 HK Equity	易居企業控股	20/7/2018	14.38	14.18	-1.39	13.50	-6.12
1576 HK Equity	齊魯高速	19/7/2018	2.50	2.30	-8.00	1.68	-32.80
797 HK Equity	第七大道	18/7/2018	1.50	1.47	-2.00	1.37	-8.67
3302 HK Equity	光控精技	18/7/2018	1.17	1.23	5.13	0.95	-18.80

資料來源：Bloomberg，DAS Research

上市公司消息

<重要新聞>

- 特朗普稱中國將大量購買 料習近平批准高通收購恩智浦
- 馬克龍要求內政部考慮調整安保措施應對示威騷亂蔓延
- 氣候變化峰會於波蘭召開 6 萬人歐盟外示威促落實減排
- 習近平與阿根廷總統會談 兩國簽署雙邊合作文件
- 歐盟據報推遲就預算及存保制作出決定
- 金正恩訪問南韓行程將延期
- 紐約期油於亞洲電子交易時段現報 52.16 美元升 1.23 美元
- 村選提名裁定無效 朱凱迪斥當局改變「政治審查」內容
- 前 FBI 局長科米撤挑戰眾議院委員會傳訊
- 亞馬遜據報開大型無人店
- 渣打(02888)據報大裁員 杜拜或涉百人
- 證券無紙化下月諮詢 首階段據報納 10%企業
- 「菁雋」累收逾 55 票 凱匯加速緊接登場

<重要通告>

- 科通芯城(00400)第 3 季收入 10.851 億人幣 純利 5010 萬人幣
- Sisram Med(01696)主要營運附屬 Alma 獲得 MDSAP 認證

來源：infocastfn

03/12/18

每日市場速報



權益披露

研究部分析員及其關連人士並沒有持有報告內所推介證券的任何及相關權益。

免責聲明

滙業證券有限公司（「滙業證券」，香港證監會 CE 編號: AAW265）的研究部提供以上資料。文內內容及資料未經香港證監會或任何監管機構審核，惟滙業證券會按“證券及期貨事務監察委員會持牌人或註冊人操守準則”內第 16 條有關分析員的操守準則編制以上資料。為此，以上資料（無論為明示或暗示）均不應視作任何建議、邀約、邀請、宣傳、勸誘、推介或任何種類或形式之陳述。滙業證券或其聯營公司對任何因信賴或參考有關內容所導致的直接或間接損失，概不負責。客戶如以任何方式將以上資料分發予他人，滙業證券或其聯營公司對該些未經許可之轉發不會負上任何責任。投資涉及風險。證券價格可升可跌，買賣證券可導致虧損或盈利。

版權所有

本報告受版權保護，據此，未經滙業證券有限公司明確表示同意，本報告不得用于任何其他目的，也不得出售、分發、出版、或以任何方式轉載。

地址：滙業證券有限公司，香港灣仔告士打道 72 號六國中心 5 樓