

大市氣氛審慎 長江基建(1038)上望 61 元



資料來源：Megahub

長江基建(1038)業務集中於基建之發展、投資及經營，分佈範圍遍及香港、中國內地、英國、歐洲大陸、澳洲、新西蘭及北美洲。

集團於 2018 年上半年純利為 63.4 億港元，同比增長 6.9%。期內，營業額上升 39.2% 至 194.5 億港元。

雖然長江基建於 2018 年純利增長放緩，但集團主要的業務是全球公共事業，即使環球經濟波動，集團亦能保證相對穩定的盈收，加上現價股息率為 4.1%，估值合理，投資者可於 57.5 元左右買入，中線上望 61 元，跌穿 56.4 元考慮止蝕。

環球焦點

環球 - 美國上周初領失業救濟人數 21.4 萬低於預期

美國初領失業救濟人數上周增 8000 人，報 21.4 萬人，低於市場預期的 21.6 萬。美國眾議院議長瑞安表示，特朗普不會簽署參議院早前通過的臨時撥款法案；特朗普表明，國會通過的任何臨時開支法案，都必須包括 50 億美元的美墨邊境牆工程費。油價續弱，紐約期油跌至 17 個月低位，收市跌 4.8%，報每桶 45.88 美元。美股三大股指繼續下跌，道指曾急跌 679 點，收市挫 464 點或 1.99%，報 22859 點；創去年 10 月以來收市新低；納指收市挫 1.63%，報 6528 點；創去年 10 月初以來收市新低；標普 500 指數收報 2463 點，跌 43 點或 1.75%。

油價跌至 45.88 美元創 17 個月低位

中國 - 人行本周淨投放 6000 億元人民幣 創今年一月以來新高

人民銀行公開市場進行 500 億元人民幣逆回購操作，其中 7 天期 300 億元，14 天期 200 億元。今日無逆回購到期，據此計算，本周央行公開市場淨投放 6000 億元，創今年 1 月以來最大單周淨投放規模；人行此前連續六周全口徑淨投放量為零。

海爾電器(1169) 股票掛鈎票據(ELN)

建議：海爾電器(1169) 股票掛鈎票據(ELN)
 現價：18.74
 折讓：5%
 年度化收益率：18.66%

白色家電步入更新周期 料可帶動集團銷售

內地 2009 年推出「家電下鄉」政策，白色家電開始步入更新周期，料將利好海爾電器(1169)的盈利表現。阿裏巴巴年初增持海爾旗下物流公司，憧憬雙方會加強合作，相信阿裏巴巴的軟體、渠道等方面的優勢可帶動海爾的業績造好。



資料來源：ETNet

金隅股份(2009) 股票掛鈎票據(ELN)

建議：金隅股份(2009) 股票掛鈎票據(ELN)
 現價：\$2.52
 折讓：5%
 年度化收益率：20.68%

基建業務快速增長 預期未來可轉化為盈利

《雄安新區綠色金融規劃報告》中，預計未來五年內，雄安新區所需的綠色投資總額或高達一萬億元人民幣。由于金隅股份地處京津冀地區，而水泥有一定的銷售半徑及定價權，料可受惠國策。

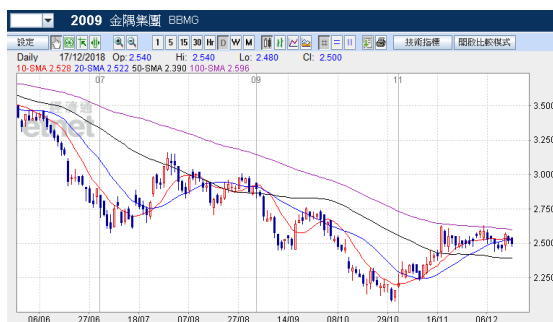

資料來源：ET Net

中海油(883)股票掛鈎票據(ELN)

建議：中海油(883) 股票掛鈎票據(ELN)
 現價：\$11.72
 折讓：5%
 年度化收益率：30.60%

集團首季產量達標 市盈率相對吸引

集團首季實現總淨產量約 1.2 億桶油當量，按年上升 0.8%，達到全年生產目標的 25%，相信正邁向達標方向；另一方面，集團 2018 年預測市盈率約 11.17 倍，股值相對吸引。



資料來源：ET Net

21/12/18

每日市場速報



十大高息恒指成份股

股份編號	股份名稱	市值	股息率 %	上日收市價	變動 %
386 HK Equity	中國石油化工股份	763,898,599,872	11.15	6.06	-0.49
3988 HK Equity	中國銀行	1,129,580,928,681	6.30	3.31	0.00
1088 HK Equity	中國神華	422,050,974,360	6.26	17.58	-1.57
5 HK Equity	匯豐控股	1,273,172,308,996	6.25	63.55	-0.86
1928 HK Equity	金沙中國有限公司	271,103,210,428	6.00	33.55	-4.01
836 HK Equity	華潤電力	72,637,700,474	5.85	15.1	-0.79
4 HK Equity	九龍倉集團	62,009,041,104	5.84	20.35	-1.21
3328 HK Equity	交通銀行	457,476,034,445	5.74	5.88	-1.01
2007 HK Equity	碧桂園	198,484,721,407	5.71	9.17	-0.65
939 HK Equity	建設銀行	1,594,030,046,572	5.50	6.34	-0.78

資料來源：Bloomberg，DAS Research

半新股追蹤

股票號碼	公司名稱	上市日期	發行價	首日收市價(\$)	%	上日收市價	%
1992 HK Equity	復星旅遊文化	14/12/2018	15.60	14.98	-3.97	15.6	0.00
1837 HK Equity	五谷磨房	12/12/2018	1.62	1.42	-12.35	1.34	-17.28
1860 HK Equity	匯量科技	12/12/2018	4.00	3.99	-0.25	4.1	2.50
2798 HK Equity	創毅控股	12/12/2018	0.68	0.68	0.00	0.69	1.47
1119 HK Equity	創夢天地	6/12/2018	6.60	6.03	-8.64	5.76	-12.73
2168 HK Equity	佳兆業物業	6/12/2018	9.38	9.24	-1.49	7.02	-25.16
1790 HK Equity	達力環保	29/11/2018	0.58	0.57	-1.72	0.44	-24.14
1761 HK Equity	寶實樹集團	27/11/2018	6.80	6.87	1.03	6.84	0.59
780 HK Equity	同程藝龍	26/11/2018	9.80	12.40	26.53	9.36	-4.49
2258 HK Equity	華滋國際海洋	19/11/2018	1.22	1.33	9.02	1.2	-1.64
6890 HK Equity	康利國際控股	19/11/2018	1.02	1.07	4.90	0.93	-8.82
1835 HK Equity	瑞威資管	13/11/2018	5.00	5.21	4.20	5.06	1.20
3616 HK Equity	恆達集團控股	12/11/2018	1.24	1.13	-8.87	0.82	-33.87
1755 HK Equity	新城悅	6/11/2018	2.90	3.01	3.79	3.35	15.52
1712 HK Equity	龍資源	5/11/2018	2.03	2.11	3.94	1.3	-35.96
1801 HK Equity	信達生物-B	31/10/2018	13.98	16.58	18.60	20.5	46.64
1034 HK Equity	富匯建築控股	30/10/2018	0.32	0.46	43.75	0.78	143.75
1653 HK Equity	MOS HOUSE	19/10/2018	0.19	0.35	84.21	0.147	-22.63
1825 HK Equity	STERLING GP	19/10/2018	0.4	0.385	-3.75	0.249	-37.75
1741 HK Equity	成志控股	16/10/2018	0.63	0.63	0.80	0.99	58.40
1894 HK Equity	恆益控股	12/10/2018	0.85	0.88	3.53	1.45	70.59
1939 HK Equity	東京中央拍賣	11/10/2018	1.50	1.56	4.00	1.42	-5.33
3990 HK Equity	美的置業	11/10/2018	17.00	15.88	-6.59	16.10	-5.29
6111 HK Equity	大發地產	11/10/2018	4.20	4.20	0.00	4.33	3.10
1809 HK Equity	浦林成山	9/10/2018	5.89	4.38	-25.64	5.50	-6.62
1540 HK Equity	澳獅環球	8/10/2018	1.00	0.84	-16.00	0.73	-27.00
1781 HK Equity	新昌創展控股	4/10/2018	1.10	1.27	15.45	1.25	13.64
1911 HK Equity	華興資本控股	27/9/2018	31.80	24.70	-22.33	19.60	-38.36
1723 HK Equity	港亞控股	27/9/2018	1.00	2.12	112.00	4.50	350.00
1748 HK Equity	信源企業集團	26/9/2018	1.50	1.51	0.67	1.58	5.33
6862 HK Equity	海底撈	26/9/2018	17.80	17.82	0.11	17.42	-2.13
3690 HK Equity	美團點評-W	20/9/2018	69.00	72.65	5.29	44.85	-35.00
2552 HK Equity	華領醫藥-B	14/9/2018	8.28	8.28	0.00	8.26	-0.24
2680 HK Equity	創陸控股	14/9/2018	1.80	0.98	-45.56	0.57	-68.33
1969 HK Equity	中國春來	13/9/2018	2.08	1.74	-16.35	1.43	-31.25
1615 HK Equity	奧邦建築	10/9/2018	0.67	0.63	-5.97	0.31	-53.73
1869 HK Equity	利寶閣集團	30/6/2016	0.36	2.28	542.25	0.28	-21.13
1783 HK Equity	金命控股	22/8/2018	0.55	0.49	-10.91	0.27	-51.82
1725 HK Equity	恆達科技控股	16/8/2018	1.75	1.45	-17.14	1.36	-22.29
788 HK Equity	中國鐵塔	8/8/2018	1.26	1.26	0.00	1.37	8.73
1765 HK Equity	希望教育	3/8/2018	1.92	1.87	-2.60	0.80	-58.33

資料來源：Bloomberg，DAS Research

上市公司消息

<重要新聞>

- 特朗普不支持臨時開支法 美國政府或於周末關門
- 特朗普宣布國防部長馬蒂斯明年 2 月底退休
- 美國指兩名中國公民入侵多國電腦系統 司法部作起訴
- 外交部指美國「西藏旅行對等法」具嚴重危害性
- 世銀籲中國更積極糾正貿易不公平行為
- 美國從敘利亞撤軍 「敘利亞民主軍」憂 IS 勢力再集結
- 美股續挫道指收市跌 464 點 歐洲主要股市下跌
- 港股 ADR 普遍下跌 騰訊(00700)跌 0.72% 夜期低水 84 點
- 油價下跌 紐約期油收報 45.88 美元跌 2.29 美元
- 金價上升 紐約期金收報 1267.9 美元升 0.9%
- 美國上周新申領失業金人數增加 8000 人 增幅較預期少
- 費城聯儲 12 月製造業指數跌至 9.4 低於預期
- 努欽指美股大跌是對鮑威爾言論感失望 但反應過大
- 英倫銀行維持利率不變符合預期
- 蘋果宣布在德國零售店停售兩款舊 iPhone
- 內地藥品據報帶量採購將於明年 2 月至 3 月實施
- 樂視旗下近 33 億元人民幣資產明年 1 月 7 日網上開拍
- 俄羅斯科曼多爾群島發生 7.8 級地震
- Nike 季度收入升 10%勝預期 香櫟唱淡 Twitter
- 索羅斯基金減宏觀投資

<重要通告>

- 《新股情報》君實生物(01877)公開發售超購 3.79 倍 以下限定價
- 綠葉製藥(02186)5 億人幣收購兩種研發中的生物抗體藥物
- 當代置業(01107)發行 1.5 億美元綠色優先票據

來源：infocastfn

21/12/18

每日市場速報



權益披露

研究部分析員及其關連人士並沒有持有報告內所推介證券的任何及相關權益。

免責聲明

滙業證券有限公司（「滙業證券」，香港證監會 CE 編號: AAW265）的研究部提供以上資料。文內內容及資料未經香港證監會或任何監管機構審核，惟滙業證券會按“證券及期貨事務監察委員會持牌人或註冊人操守準則”內第 16 條有關分析員的操守準則編制以上資料。為此，以上資料（無論為明示或暗示）均不應視作任何建議、邀約、邀請、宣傳、勸誘、推介或任何種類或形式之陳述。滙業證券或其聯營公司對任何因信賴或參考有關內容所導致的直接或間接損失，概不負責。客戶如以任何方式將以上資料分發予他人，滙業證券或其聯營公司對該些未經許可之轉發不會負上任何責任。投資涉及風險。證券價格可升可跌，買賣證券可導致虧損或盈利。

版權所有

本報告受版權保護，據此，未經滙業證券有限公司明確表示同意，本報告不得用于任何其他目的，也不得出售、分發、出版、或以任何方式轉載。

地址：滙業證券有限公司，香港灣仔告士打道 72 號六國中心 5 樓