

A 股回暖內銀有望追落後 建設銀行(00939)上望 7.6 元



資料來源：Megahub

建設銀行(00939)從事銀行業及有關的金融服務。

集團於 2018 年首三季度純利為 2,141.1 億元人民幣，同比增幅 6.4%。期內，淨利息收入上升 9.7% 至 3,657.3 億元人民幣，貸款減值及信貸風險準備增加 128.1 億元人民幣至 997.7 億元人民幣。

由於 A 股轉強令中資金融股回暖，內銀股有追落後的概念，投資者可於 7.1 元買入，中線上望 7.6 元，跌穿 6.9 元止蝕。

環球焦點

環球 - 鮑威爾今明兩日將就美國貨幣政策發表講話

特朗普抨擊油價過高期油急挫

美聯儲主席鮑威爾將於本周二及周三就美國貨幣政策與經濟狀況作證詞陳述，周五發表有關經濟發展和長期挑戰的講話。特朗普兩個多月來再次公開埋怨油價太高，認為油組(OPEC)應該放鬆，全世界不能承受油價繼續上升。油價由上星期五的三個月高位；油價急跌超過 3%。紐約四月期油收市報 55.48 美元一桶，跌 1.78 美元或 3.1%。美股三大股指上升，道指升 60 點或 0.23%，報 26091 點；標普 500 升 0.12%，報 2796 點；納指升 0.36%，報 7554 點。

中國 - 上證昨日急升 5.6%創去年六月新高

A 股昨日急升，上證指數急升 5.6%，收報 2961 點，創去年 6 月 15 日以來新高。該指數自年初至今漲幅已超過 20%，但 14 天 RSI 已升至 86 水平，技術上呈嚴重超買；深證成指和創業板指也強勢上攻，漲幅分別為 5.59%、5.5%。兩市成交額突破萬億元，創 2015 年 11 月以來新高。

海爾電器(1169) 股票掛鈎票據(ELN)

建議：海爾電器(1169) 股票掛鈎票據(ELN)
 現價：22.90
 折讓：5%
 年度化收益率：22.58%

白色家電步入更新周期 料可帶動集團銷售

內地 2009 年推出「家電下鄉」政策，白色家電開始步入更新周期，料將利好海爾電器(1169)的盈利表現。阿裏巴巴年初增持海爾旗下物流公，憧憬雙方會加強合作，相信阿裏巴巴的軟體、渠道等方面的優勢可帶動海爾的業績造好。



資料來源：ETNet

金隅股份(2009) 股票掛鈎票據(ELN)

建議：金隅股份(2009) 股票掛鈎票據(ELN)
 現價：\$2.86
 折讓：5%
 年度化收益率：19.67%

基建業務快速增長 預期未來可轉化為盈利

《雄安新區綠色金融規劃報告》中，預計未來五年內，雄安新區所需的綠色投資總額或高達一萬億元人民幣。由于金隅股份地處京津冀地區，而水泥有一定的銷售半徑及定價權，料可受惠國策。



資料來源：ET Net

中海油(883)股票掛鈎票據(ELN)

建議：中海油(883) 股票掛鈎票據(ELN)
 現價：\$13.90
 折讓：5%
 年度化收益率：14.00%

集團首季產量達標 市盈率相對吸引

集團首季實現總淨產量約 1.2 億桶油當量，按年上升 0.8%，達到全年生產目標的 25%，相信正邁向達標方向；另一方面，集團 2018 年預測市盈率約 11.17 倍，股值相對吸引。

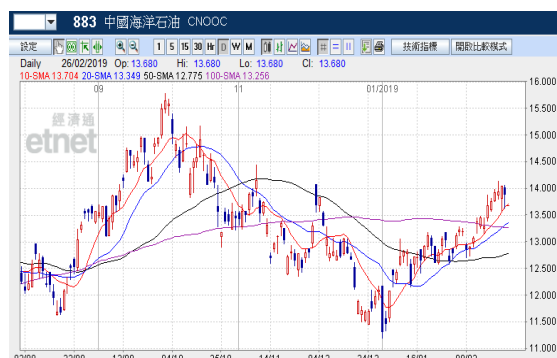

資料來源：ET Net

26/02/19

每日市場速報



十大高息恒指成份股

股份編號	股份名稱	市值	股息率 %	上日收市價	變動 %
386 HK Equity	中國石油化工股份	854,551,187,792	9.90	6.82	0.15
5 HK Equity	匯豐控股	1,286,322,611,935	6.23	64.2	-1.08
836 HK Equity	華潤電力	71,579,402,851	5.88	14.88	-5.22
3988 HK Equity	中國銀行	1,272,228,183,236	5.56	3.74	3.89
1088 HK Equity	中國神華	465,536,435,298	5.47	19.7	0.41
6 HK Equity	電能實業	114,503,137,737	5.22	53.65	0.85
1928 HK Equity	金沙中國有限公司	317,163,694,872	5.07	39.25	-0.38
3328 HK Equity	交通銀行	535,763,558,255	5.04	6.7	1.67
939 HK Equity	建設銀行	1,799,649,933,010	4.83	7.14	2.88
4 HK Equity	九龍倉集團	76,482,895,908	4.78	25.1	-0.59

資料來源：Bloomberg，DAS Research

半新股追蹤

股票號碼	公司名稱	上市日期	發行價	首日收市價(\$)	%	上日收市價	%
1703 HK Equity	首濶控股	15/2/2019	0.50	0.61	22.00	0.62	24.00
1896 HK Equity	貓眼娛樂	4/2/2019	14.80	14.64	-1.08	13.94	-5.81
1890 HK Equity	中國科培	25/1/2019	2.48	2.51	1.21	3.2	29.03
1851 HK Equity	銀杏教育	18/1/2019	1.44	1.35	-6.25	1.35	-6.25
1785 HK Equity	成都高速	15/1/2019	2.20	2.18	-0.91	2.08	-5.45
2013 HK Equity	微盟集團	15/1/2019	2.80	2.93	4.64	3.2	14.29
6162 HK Equity	天瑞汽車內飾	15/1/2019	0.25	0.25	-0.80	0.156	-37.60
1767 HK Equity	TS WONDERS	14/1/2019	0.50	0.63	26.00	0.6	20.00
2360 HK Equity	優品360	11/1/2019	1.00	1.17	17.00	2.04	104.00
2885 HK Equity	彼岸控股	11/1/2019	1.25	0.93	-25.60	0.6	-52.00
1743 HK Equity	蒼南儀錶	4/1/2019	15.80	14.26	-9.75	15.32	-3.04
1845 HK Equity	維港環保科技	3/1/2019	0.88	0.90	2.27	0.88	0.00
1713 HK Equity	四川能投發展	28/12/2018	1.77	1.77	0.00	1.96	10.73
1759 HK Equity	中油潔能控股	28/12/2018	2.80	2.84	1.43	4.45	58.93
3978 HK Equity	卓越教育集團	27/12/2018	2.40	2.40	0.00	2.8	16.67
1877 HK Equity	君實生物-B	24/12/2018	19.38	23.75	22.55	21.85	12.75
1762 HK Equity	萬咖壹聯	21/12/2018	3.56	3.00	-15.73	3.75	5.34
1820 HK Equity	濟豐包裝	21/12/2018	3.98	3.98	0.00	4	0.50
2892 HK Equity	萬城控股	20/12/2018	1.2	1.26	5.00	1.33	10.83
1675 HK Equity	亞信科技	19/12/2018	10.50	10.02	-4.57	9.01	-14.19
1983 HK Equity	瀘州銀行	17/12/2018	3.18	3.25	2.20	3.10	-2.52
1995 HK Equity	永升生活服務	17/12/2018	1.78	1.78	0.00	2.82	58.43
1992 HK Equity	復星旅遊文化	14/12/2018	15.60	14.98	-3.97	15.46	-0.90
1837 HK Equity	五谷磨房	12/12/2018	1.62	1.42	-12.35	1.66	2.47
1860 HK Equity	匯量科技	12/12/2018	4.00	3.99	-0.25	4.09	2.25
2798 HK Equity	創毅控股	12/12/2018	0.68	0.68	0.00	0.72	5.88
1119 HK Equity	創夢天地	6/12/2018	6.60	6.03	-8.64	6.02	-8.79
2168 HK Equity	佳兆業物業	6/12/2018	9.38	9.24	-1.49	7.30	-22.17
1790 HK Equity	達力環保	29/11/2018	0.58	0.57	-1.72	0.56	-3.45
1761 HK Equity	寶寶樹集團	27/11/2018	6.80	6.87	1.03	7.16	5.29
780 HK Equity	同程藝龍	26/11/2018	9.80	12.40	26.53	15.20	55.10
2258 HK Equity	華滋國際海洋	19/11/2018	1.22	1.33	9.02	1.35	10.66
6890 HK Equity	康利國際控股	19/11/2018	1.02	1.07	4.90	1.08	5.88
1835 HK Equity	瑞威資管	13/11/2018	5.00	5.21	4.20	5.01	0.20
3616 HK Equity	恆達集團控股	12/11/2018	1.24	1.13	-8.87	0.92	-25.81
1755 HK Equity	新城悅	6/11/2018	2.90	3.01	3.79	5.88	102.76
1712 HK Equity	龍資源	5/11/2018	2.03	2.11	3.94	1.50	-26.11
1801 HK Equity	信達生物-B	31/10/2018	13.98	16.58	18.60	24.05	72.03
1034 HK Equity	富匯建築控股	30/10/2018	0.32	0.46	43.75	1.30	306.25
1653 HK Equity	MOS HOUSE	19/10/2018	0.19	0.35	84.21	0.12	-35.26
1825 HK Equity	STERLING GP	19/10/2018	0.40	0.39	-3.75	0.21	-47.50

資料來源：Bloomberg，DAS Research

上市公司消息

<重要新聞>

- 特朗普稱美中非常接近達成協議 惟又警告或無協議
- 美農業部長強調美國不會因中國採購大豆而被收買
- 工黨擬推動第二次公投 文翠珊稱仍專注如期「脫歐」
- 美國 11 名參議員敦促政府禁華為太陽能發電設備
- 英情報機關指中國科技優勢對安全威脅或持續數十年
- 棄用華為供應設備 澳洲 TPG 撥備 7600 萬澳元
- 金正恩專列凌晨駛經中越邊境附近
- 美聯儲局副主席指美國經濟狀況良好 局方可保持耐心
- 58 名美國前國安官員簽署聯署聲明指緊急狀態令無根據
- 中證監指廣大投資需理性投資及防範風險
- 市場預料中美接近達成貿易協議 歐美股市上升
- 港股 ADR 個別發展 騰訊(00700)升 0.81% 夜期高水 55 點
- 特朗普埋怨油價太高 油價下跌逾 3%
- 金價下跌 紐約期金收報 1329.5 美元跌 0.2%
- 達拉斯聯儲銀行 2 月商業活動指數升至 13.1
- 畢菲特指或錯判卡夫亨氏惟無意出口 候低再買入蘋果

<重要通告>

- 壹傳媒(00282)擬以 7890 萬元出售台灣地塊 今復牌
- 《公司盈喜》太平洋網絡(00543)料去年淨利潤按年升約 20%-30%
- 金輪天地(01232)額外發行 1.6 億美元優先票據 票息 7 厘
- 金輪天地今年到期優先票據收購要約最高購買金額為 1.38 億美元
- 弘陽地產(01996)發行 3 億美元優先票據 票息 11.5 厘
- 融信中國(03301)發行 3 億美元優先票據 票息 10.5%
- 恒生銀行(00011)：李瑞霞辭任董事

來源：infocastfn

26/02/19

每日市場速報



權益披露

研究部分析員及其關連人士並沒有持有報告內所推介證券的任何及相關權益。

免責聲明

匯業證券有限公司（「匯業證券」，香港證監會 CE 編號: AAW265）的研究部提供以上資料。文內內容及資料未經香港證監會或任何監管機構審核，惟匯業證券會按“證券及期貨事務監察委員會持牌人或註冊人操守準則”內第 16 條有關分析員的操守準則編制以上資料。為此，以上資料（無論為明示或暗示）均不應視作任何建議、邀約、邀請、宣傳、勸誘、推介或任何種類或形式之陳述。匯業證券或其聯營公司對任何因信賴或參考有關內容所導致的直接或間接損失，概不負責。客戶如以任何方式將以上資料分發予他人，匯業證券或其聯營公司對該些未經許可之轉發不會負上任何責任。投資涉及風險。證券價格可升可跌，買賣證券可導致虧損或盈利。

版權所有

本報告受版權保護，據此，未經匯業證券有限公司明確表示同意，本報告不得用于任何其他目的，也不得出售、分發、出版、或以任何方式轉載。

地址：匯業證券有限公司，香港灣仔告士打道 72 號六國中心 5 樓