

利福中國(2136) 回落至吸引水平

股價上望\$2.58

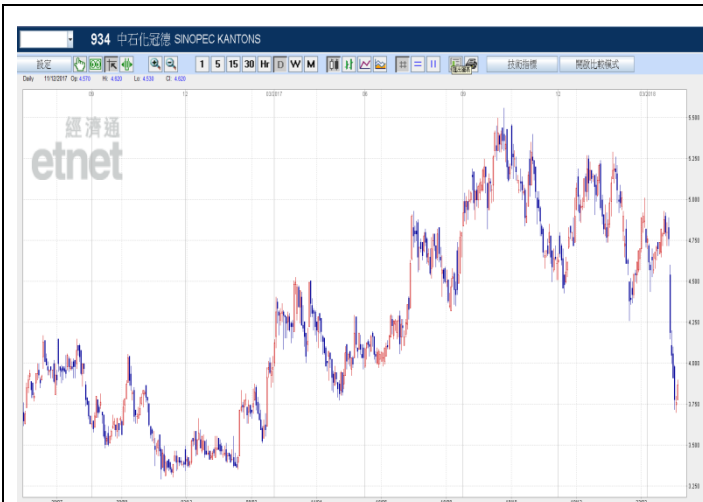

資料來源：Et Net

利福中國(2136) 主要業務為於中國經營百貨店及超市業務以及餐廳業務。

主權基金卡塔爾投資局 (QIA) 早前悉數配售利福國際(1212)及利福中國(2136) 的持股，套現 52.06 億元，控股股東劉鑾鴻承諾將認購部分股份，涉資 37.37 億元，並承諾會認購未售出的股份。當中劉鑾鴻對利福中國的認購價為每股 2.03 元。

今次大股東變相增持反映對集團前景具信心，再加上利福中國現價市帳率只有 0.3 倍，股值屬偏低水平，集團資產負債表亦健康，投資者可考慮於 2.15 元吸納，股價上望 2.58 元，跌穿 2.00 宜先止蝕。

環球焦點

美國 - 美股超賣反彈 道指收市升 389 點

經過周一急挫後，昨晚美國股市反彈，三大股市均錄得超過 1% 升幅，工業股受追捧，Nike 及波音分別升 4.0% 及 2.6%，科技股亦見回穩。道指收市報 24044 點，升 389 點或 1.65%；標準普爾 500 指數升 32 點或 1.26%，報 2614 點；納斯特綜合指數升 71 點或 1.04%，報 6941 點。

環球 - 美國公布中國貨物關稅清單 貿易戰再次升溫

美國貿易代表辦公室(USTR)公布針對中國貨品開徵關稅的產品清單，涉及產品的價值估計為 500 億美元(約 3900 億港元)，主要是高科技產品，當中包括航空航天、電訊設備、醫療器械、工業機械、化學、機械人、電動車、電單車、鐵路車輛、相關零部件、半導體、發光二極管 LED 等商品。中國商務部表示，美方做法嚴重違反了世貿組織的基本原則和精神，並將於近日依法對美產品採取同等力度、同等規模的對等措施。中美貿易戰情加劇，短期仍會影響市場投資情緒，惟分析指中美之間貿易量龐大，涉及加徵關稅的商品只佔少部份，相信兩國會進行協商以平衡雙方利益。

海爾電器(1169) 股票掛鈎票據(ELN)

建議：海爾電器(1169) 股票掛鈎票據(ELN)
 現價：27.55
 折讓：5%
 年度化收益率：19.04%

白色家電步入更新周期 料可帶動集團銷售

內地 2009 年推出「家電下鄉」政策，白色家電開始步入更新周期，料將利好海爾電器(1169)的盈利表現。阿裏巴巴年初增持海爾旗下物流公司，憧憬雙方會加強合作，相信阿裏巴巴的軟體、渠道等方面的優勢可帶動海爾的業績造好。



資料來源：ET Net

金隅股份(2009) 股票掛鈎票據(ELN)

建議：金隅股份(2009) 股票掛鈎票據(ELN)
 現價：\$3.70
 折讓：5%
 年度化收益率：23.90%

基建業務快速增長 預期未來可轉化為盈利

金隅股份(2009) 去年上半年撇除投資物業公允價值的稅後淨收益，核心純利 16.53 億元，按年增長 30.6%。近期發布的《雄安新區綠色金融規劃報告》，預計未來五年內，雄安新區所需的綠色投資總額或高達一萬億元人民幣。由于金隅股份地處京津冀地區，而水泥有一定的銷售半徑及定價權，料可受惠國策。



資料來源：ET Net

中海油(883)股票掛鈎票據(ELN)

建議：中海油(883) 股票掛鈎票據(ELN)
 現價：\$11.14
 折讓：5%
 年度化收益率：19.00%

美國原油庫存降 油價有支持

美國石油協會(API)數據顯示，美國 3 月中原油庫存意外結束連增三周，按周轉降 273.9 萬桶，市場原先預期續增 260 萬桶，為油價帶來支持。中海油 2018 年預測市盈率約 9.2 倍，股值屬吸引水平。



資料來源：ET Net

04/04/18

每日市場速報



十大高息恒指成份股

股份編號	股份名稱	市值	股息率 %	上日收市價	變動 %
386 HK Equity	中國石化	943,259,785,200	8.67	7.14	5.78
992 HK Equity	聯想集團	49,621,089,366	6.42	4.13	1.72
836 HK Equity	華潤電力	68,308,301,108	6.16	14.20	(0.42)
4 HK Equity	九龍倉集團	82,638,554,428	5.86	27.15	0.18
1088 HK Equity	中國神華	483,716,896,911	5.85	19.42	0.10
3328 HK Equity	交通銀行	520,247,716,817	5.67	6.28	2.28
5 HK Equity	匯豐控股	1,474,909,390,058	5.42	73.55	(0.61)
3988 HK Equity	中國銀行	1,377,129,932,006	5.16	4.26	0.95
1928 HK Equity	金沙中國有限公司	343,229,448,180	4.68	42.50	3.16
144 HK Equity	招商局港口	57,686,099,856	4.60	17.60	1.27

資料來源： Bloomberg, DAS Research

半新股追蹤

股票號碼	公司名稱	上市日期	發行價	首日收市價(\$)	%	上日收市價	%
1735 HK Equity	泓盈控股	29/3/2018	1.50	1.51	0.67	1.56	4.00
1716 HK Equity	毛記葵涌	28/3/2018	1.20	6.38	431.67	3.33	177.50
2116 HK Equity	江蘇創新	28/3/2018	1.25	1.22	-2.40	0.9	-28.00
2779 HK Equity	中國新華教育	26/3/2018	3.26	3.26	0.00	3.01	-7.67
2363 HK Equity	通達宏泰	16/3/2018	2.30	2.40	4.35	1.58	-31.30
2377 HK Equity	博奇環保	16/3/2018	2.40	2.38	-0.83	2.08	-13.33
6036 HK Equity	光麗科技	16/3/2018	0.50	0.90	80.00	0.45	-10.00
1705 HK Equity	實仕國際	14/3/2018	1.00	3.98	298.00	2.71	171.00
1737 HK Equity	亞洲實業集團	14/3/2018	0.48	0.53	10.42	0.31	-35.42
1815 HK Equity	金貓銀貓	13/3/2018	2.38	2.39	0.42	2.23	-6.30
2182 HK Equity	天長集團	8/3/2018	0.71	0.73	2.82	0.445	-37.32
1621 HK Equity	域高國際控股	5/3/2018	0.35	0.39	10.00	0.245	-30.00
1933 HK Equity	元力控股	2/3/2018	0.95	1.53	61.05	0.93	-2.11
1183 HK Equity	澳能建設	13/2/2018	1.25	1.37	9.60	1.8	44.00
1729 HK Equity	匯聚科技	13/2/2018	0.50	0.43	-15.00	0.475	-5.00
3319 HK Equity	雅生活服务	9/2/2018	12.30	9.46	-23.09	11.4	-7.32
6829 HK Equity	龍昇集團控股	8/2/2018	0.40	0.42	3.75	0.405	1.25
1711 HK Equity	歐化	29/1/2018	0.56	1.60	185.71	0.63	12.50
2683 HK Equity	華新手套國際控股	22/1/2018	1.18	1.21	2.54	1.07	-9.32
1665 HK Equity	檳傑科達	19/1/2018	1.00	0.98	-2.00	1.26	26.00
2139 HK Equity	甘肅銀行	18/1/2018	2.69	2.88	7.06	2.79	3.72
6182 HK Equity	乙德投資控股	17/1/2018	0.65	0.67	3.08	0.55	-15.38
2292 HK Equity	晉安實業	16/1/2018	1.24	1.31	5.65	1.61	29.84
2448 HK Equity	恆宇集團	16/1/2018	1.20	0.99	-17.50	1.37	14.17
3699 HK Equity	光大永年	16/1/2018	1.41	1.41	0.00	1.08	-23.40
6158 HK Equity	正榮地產	16/1/2018	3.99	4.00	0.25	4.81	20.55
3309 HK Equity	希瑪眼科	15/1/2018	2.90	5.11	76.21	9.68	233.79
2025 HK Equity	瑞豐動力	5/1/2018	1.68	1.70	1.19	1.41	-16.07
3738 HK Equity	阜博集團	4/1/2018	2.58	3.10	20.16	2.81	8.91
1730 HK Equity	LHN	29/12/2017	1.90	3.25	71.05	1.02	-46.32
784 HK Equity	凌銳控股	28/12/2017	0.50	0.50	0.00	0.49	-2.00
2708 HK Equity	艾伯科技	28/12/2017	1.50	2.16	44.00	1.50	0.00
3878 HK Equity	VICON HOLDINGS	22/12/2017	1.20	1.26	5.00	2.51	109.17
1789 HK Equity	愛康醫療	20/12/2017	1.75	2.64	50.86	3.93	124.57
839 HK Equity	中教控股	15/12/2017	6.45	6.33	-1.86	8.83	36.90
1722 HK Equity	建鵬控股	15/12/2017	0.48	0.41	-15.63	0.40	-17.71
1727 HK Equity	河北建設	15/12/2017	4.46	4.46	0.00	5.38	20.63
2022 HK Equity	遊樂互動	15/12/2017	0.63	0.68	7.94	0.87	38.10
6090 HK Equity	勝捷企業	12/12/2017	3.18	3.24	1.89	3.00	-5.66
2227 HK Equity	守益控股	11/12/2017	0.85	0.69	-18.82	0.94	10.59
1475 HK Equity	日清食品	11/12/2017	3.54	3.37	-4.80	3.60	1.69

資料來源： Bloomberg, DAS Research

上市公司消息

<重要新聞>

- 美國向總值約 500 億美元中國產品徵收關稅
- 中國回應美國關稅清單揚言會作出對等報復
- 三藩市聯儲行長威廉姆斯獲任命為紐約聯儲行長
- 白宮據報並無計劃制定針對亞馬遜政策
- Tesla 上周 Model 3 產量較去年底高逾 1 倍
- Spotify 首日掛牌升 13%
- 美股 3 大指數反彈超過 1% 英法德股市假後復市受壓
- 港股 ADR 造好 騰訊(00700)升 0.15% 夜期低水 47 點
- 油價反彈 紐約期油收報 63.51 美元升 0.5 美元
- 金價低收 紐約期金收報 1337.3 美元跌 9.6 美元
- YouTube 總部槍擊案 女槍手死亡 4 人傷
- 樂視網指若持續重大虧損 今年存在負資產風險
- 特朗普稱擬派軍隊到墨西哥邊境加強保安
- 普京冀參與調查前特工被落毒事件
- 法國鐵路工會發動罷工 為馬克龍上台以來最大規模
- 中銀(02388)電子銀行及櫃員機系統 晚上一度運作緩慢
- 復星(00656)旗下擬集資拍電影
- 匯源(01886)20 億換股債據報恐違約
- 高盛大手租銅鑼灣利園 3 期 5 層

<重要通告>

- 凱富能源(00007)1.6 億元
- 鐵貨(01029)：K&S 3 月出售超過 18.5 萬噸鐵精礦 創月銷量新高
- 港股通 4 月 4 至 6 日暫停 4 月 9 日起恢復開通
- 智城控股(08130)：吳筱明獲委任為執行副主席
- 中國基礎能源(08117)配售新股告吹
- 越秀地產(00123)設立 30 億美元中期票據計劃

資料來源：infocastfn

04/04/18

每日市場速報



權益披露

研究部分析員及其關連人士並沒有持有報告內所推介證券的任何及相關權益。

免責聲明

滙業證券有限公司（「滙業證券」，香港證監會 CE 編號: AAW265）的研究部提供以上資料。文內內容及資料未經香港證監會或任何監管機構審核，惟滙業證券會按“證券及期貨事務監察委員會持牌人或註冊人操守準則”內第 16 條有關分析員的操守準則編制以上資料。為此，以上資料（無論為明示或暗示）均不應視作任何建議、邀約、邀請、宣傳、勸誘、推介或任何種類或形式之陳述。滙業證券或其聯營公司對任何因信賴或參考有關內容所導致的直接或間接損失，概不負責。客戶如以任何方式將以上資料分發予他人，滙業證券或其聯營公司對該些未經許可之轉發不會負上任何責任。投資涉及風險。證券價格可升可跌，買賣證券可導致虧損或盈利。

版權所有

本報告受版權保護，據此，未經滙業證券有限公司明確表示同意，本報告不得用于任何其他目的，也不得出售、分發、出版、或以任何方式轉載。

地址：滙業證券有限公司，香港灣仔告士打道 72 號六國中心 5 樓