

資金湧入黃金 招金礦業(1818)上望 7.8 元



資料來源：Megahub

招金礦業(1818) 從事勘探、開採、選礦、冶煉及銷售黃金以及其他金屬產品，是專業生產黃金的大型綜合性礦業公司。

集團 2018 年上半年純利為 3.02 億元人民幣，同比跌幅 24.0%。期內，營業額下跌 5.6% 至 28.7 億元人民幣，毛利率減少 2.6% 至 41.5%。

由於近期不少高風險資產價格大幅下跌，資金追入黃金閃避險，相信黃金相關股或有炒作，投資者可於 7.1 元買入，短線上望 7.8 元，跌穿 6.6 元止蝕。

環球焦點

環球 - 紐約期油收跌 7.8%每桶報 50.39 美元 歐盟周日通過英國脫歐協議草案

市場對原油供應過剩的擔憂加劇，沙地阿拉伯和油組計劃傳將限產措施延長至明年，加上特朗普曾經多次指責油價仍然偏高，國際油價再度大跌，紐約期油收跌 7.8%報每桶 50.39 美元，創去年 10 月 9 日以來收市新低；創 2015 年 9 月以來最大單日跌幅，全周下挫 11.1%，已連續七周下跌；布蘭特期油收跌 6%，報 59.09 美元。歐盟領導人周日在特別峰會上一致通過英國脫歐協議草案，並警告稱如果協議遭英國議會否決，將不會重啟談判。美股上周五美股提前收市，道指收跌 178 點或 0.73%報 24285 點，得自 2011 年以來最差感恩節表現；標普 500 收跌 17 點，報 2632 點；納指收跌 33 點，報 6939 點。

中國 - 人行連續 22 天暫停逆回購

人行已經連續 22 天暫停逆回購操作；人行表示，臨近月底財政支出增加，可對沖中央國庫現金管理到期等因素的影響，為維護銀行體系流動性合理充裕，今日不開展逆回購操作。今日無逆回購到期，但有 1000 億元人民幣中央國庫現金定存到期，將回收等量流動性。

海爾電器(1169) 股票掛鈎票據(ELN)

建議：海爾電器(1169) 股票掛鈎票據(ELN)
 現價：17.92
 折讓：5%
 年度化收益率：18.66%

白色家電步入更新周期 料可帶動集團銷售

內地 2009 年推出「家電下鄉」政策，白色家電開始步入更新周期，料將利好海爾電器(1169)的盈利表現。阿裏巴巴年初增持海爾旗下物流公司，憧憬雙方會加強合作，相信阿裏巴巴的軟體、渠道等方面的優勢可帶動海爾的業績造好。



資料來源：ETNet

金隅股份(2009) 股票掛鈎票據(ELN)

建議：金隅股份(2009) 股票掛鈎票據(ELN)
 現價：\$2.49
 折讓：5%
 年度化收益率：20.68%

基建業務快速增長 預期未來可轉化為盈利

《雄安新區綠色金融規劃報告》中，預計未來五年內，雄安新區所需的綠色投資總額或高達一萬億元人民幣。由于金隅股份地處京津冀地區，而水泥有一定的銷售半徑及定價權，料可受惠國策。

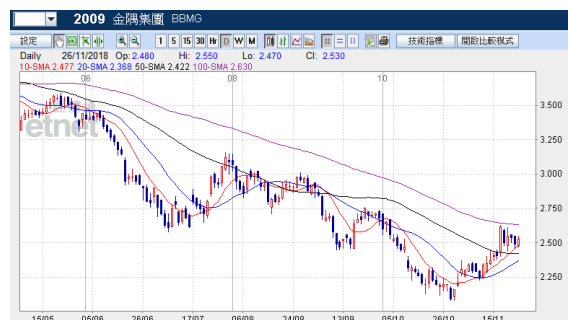

資料來源：ET Net

中海油(883)股票掛鈎票據(ELN)

建議：中海油(883) 股票掛鈎票據(ELN)
 現價：\$12.66
 折讓：5%
 年度化收益率：30.60%

集團首季產量達標 市盈率相對吸引

集團首季實現總淨產量約 1.2 億桶油當量，按年上升 0.8%，達到全年生產目標的 25%，相信正邁向達標方向；另一方面，集團 2018 年預測市盈率約 11.17 倍，股值相對吸引。



資料來源：ET Net

26/11/18

每日市場速報



十大高息恒指成份股

股份編號	股份名稱	市值	股息率 %	上日收市價	變動 %
386 HK Equity	中國石油化工股份	794,170,795,825	10.41	6.49	-1.52
836 HK Equity	華潤電力	70,713,522,978	5.95	14.7	-0.68
5 HK Equity	匯豐控股	1,320,221,444,583	6.06	65.9	0.92
1928 HK Equity	金沙中國有限公司	261,807,940,508	6.14	32.4	0.62
3988 HK Equity	中國銀行	1,134,085,763,215	6.17	3.37	-0.30
2007 HK Equity	碧桂園	195,237,970,239	5.74	9.02	-6.82
4 HK Equity	九龍倉集團	62,466,110,204	5.85	20.5	0.49
3328 HK Equity	交通銀行	461,763,282,119	5.73	5.89	-0.51
1088 HK Equity	中國神華	412,804,739,239	5.99	18	-3.95
939 HK Equity	建設銀行	1,629,765,271,168	5.32	6.48	-0.31

資料來源：Bloomberg，DAS Research

半新股追蹤

股票號碼	公司名稱	上市日期	發行價	首日收市價(\$)	%	上日收市價	%
1835 HK Equity	瑞威資管	13/11/2018	5.00	5.21	4.20	5.11	2.20
3616 HK Equity	恆達集團控股	12/11/2018	1.24	1.13	-8.87	0.95	-23.39
1755 HK Equity	新城悅	6/11/2018	2.90	3.01	3.79	3.1	6.90
1712 HK Equity	龍資源	5/11/2018	2.03	2.11	3.94	1.63	-19.70
1801 HK Equity	信達生物-B	31/10/2018	13.98	16.58	18.60	19.3	38.05
1034 HK Equity	富匯建築控股	30/10/2018	0.32	0.46	43.75	0.85	165.63
1653 HK Equity	MOS HOUSE	19/10/2018	0.19	0.35	84.21	0.36	89.47
1825 HK Equity	STERLING GP	19/10/2018	0.40	0.39	-3.75	1.69	322.50
1741 HK Equity	成志控股	16/10/2018	0.63	0.63	0.80	1.17	87.20
1894 HK Equity	恆益控股	12/10/2018	0.85	0.88	3.53	1.54	81.18
1939 HK Equity	東京中央拍賣	11/10/2018	1.50	1.56	4.00	1.53	2.00
3990 HK Equity	美的置業	11/10/2018	17.00	15.88	-6.59	15.5	-8.82
6111 HK Equity	大發地產	11/10/2018	4.20	4.20	0.00	4.45	5.95
1809 HK Equity	浦林成山	9/10/2018	5.89	4.38	-25.64	5	-15.11
1540 HK Equity	澳獅環球	8/10/2018	1.00	0.84	-16.00	0.8	-20.00
1781 HK Equity	新昌創展控股	4/10/2018	1.10	1.27	15.45	1.44	30.91
1911 HK Equity	華興資本控股	27/9/2018	31.80	24.70	-22.33	22.15	-30.35
1723 HK Equity	港亞控股	27/9/2018	1.00	2.12	112.00	2.84	184.00
1748 HK Equity	信源企業集團	26/9/2018	1.5	1.51	0.67	1.6	6.67
6862 HK Equity	海底撈	26/9/2018	17.80	17.82	0.11	17.38	-2.36
3690 HK Equity	美團點評-W	20/9/2018	69.00	72.65	5.29	53.85	-21.96
2552 HK Equity	華領醫藥-B	14/9/2018	8.28	8.28	0.00	8.17	-1.33
2680 HK Equity	創陸控股	14/9/2018	1.80	0.98	-45.56	0.65	-63.89
1969 HK Equity	中國春來	13/9/2018	2.08	1.74	-16.35	1.49	-28.37
1615 HK Equity	奧邦建築	10/9/2018	0.67	0.63	-5.97	0.39	-41.79
1869 HK Equity	利寶閣集團	30/6/2016	0.36	2.28	542.25	0.31	-14.08
1783 HK Equity	金倫控股	22/8/2018	0.55	0.49	-10.91	0.30	-45.45
1725 HK Equity	恆達科技控股	16/8/2018	1.75	1.45	-17.14	1.44	-17.71
788 HK Equity	中國鐵塔	8/8/2018	1.26	1.26	0.00	1.14	-9.52
1765 HK Equity	希望教育	3/8/2018	1.92	1.87	-2.60	1.35	-29.69
1672 HK Equity	歌禮製藥-B	1/8/2018	14.00	14.00	0.00	7.89	-43.64
1758 HK Equity	博駿教育	31/7/2018	2.36	2.87	21.61	1.90	-19.49
2048 HK Equity	易居企業控股	20/7/2018	14.38	14.18	-1.39	13.10	-8.90
1576 HK Equity	齊魯高速	19/7/2018	2.50	2.30	-8.00	1.66	-33.60
797 HK Equity	第七大道	18/7/2018	1.50	1.47	-2.00	1.41	-6.00
3302 HK Equity	光控精技	18/7/2018	1.17	1.23	5.13	0.95	-18.80
1715 HK Equity	米技國際控股	16/7/2018	0.30	0.32	5.00	0.34	13.33
1721 HK Equity	FSM HOLDINGS	16/7/2018	0.53	0.61	15.09	0.76	43.40
1968 HK Equity	興紡控股	16/7/2018	1.12	2.87	156.25	0.68	-39.29
1731 HK Equity	其利工業集團	13/7/2018	0.89	1.12	25.84	1.15	29.21
1775 HK Equity	精英匯集團	13/7/2018	1.08	1.32	22.22	0.70	-35.19

資料來源：Bloomberg，DAS Research

上市公司消息

<重要新聞>

- 台灣西部海域 6.1 級地震 本港有市民報稱感震動
- 伊朗 6.3 級地震逾 170 傷 民眾趕及撤離
- 克里米亞外海衝突 烏克蘭指責俄軍開火並扣押 3 艘船
- 美國關閉墨西哥邊境繁忙關卡
- 文翠珊指「脫歐」協議是唯一可行方案籲國會通過
- 陳凱欣取逾 10 萬票 勝出立法會九西補選
- 紐約期油於亞洲電子交易時段現報 50.42 美元跌 13 美仙
- 銀保監批准兩項外資機構市場准入申請
- 2018 年全國電影票房已超越去年全年
- 長實(01113)據報借百億予高銀 「泓碧」截收 350 票
- 金管局據報發問卷 向虛擬銀行申請人查詢
- 銀行綠區銷售限制 金管局據報研部分放寬
- 港交所(00388)據報已向多家業務不足的公司發警告信
- 土地小組據報初步傾向推薦發展粉嶺高球場
- 《新股情報》創夢天地(01119)今日招股 入場費 3151.44 元

<重要通告>

- 旅業國際(01626)控股權易手 今復牌
- 《公司盈警》融眾金融(03963)料中期虧損不少於 5600 萬元
- 《公司盈警》金榜集團(00172)料中期虧損大幅減少
- 《新股情報》佳兆業物業(02168)今日招股 入場費 2747.41 元
- 《新股情報》久泰邦達能源(02798)今日招股 入場費 4848.37 元
- 《新股情報》寶寶樹(01761)公開發售超購 18% 以下限 6.8 元定價
- 雷士照明(02222)委任陳劍榕為執董及副董事長
- 蒙焦煤企(00975)投標要約購回至多 2000 萬美元未償還永久證券
- 聯康生物(00690)第二代抗糖尿病藥物三期臨床試驗申請獲受理

來源：infocastfn

26/11/18

每日市場速報



權益披露

研究部分析員及其關連人士並沒有持有報告內所推介證券的任何及相關權益。

免責聲明

滙業證券有限公司（「滙業證券」，香港證監會 CE 編號: AAW265）的研究部提供以上資料。文內內容及資料未經香港證監會或任何監管機構審核，惟滙業證券會按“證券及期貨事務監察委員會持牌人或註冊人操守準則”內第 16 條有關分析員的操守準則編制以上資料。為此，以上資料（無論為明示或暗示）均不應視作任何建議、邀約、邀請、宣傳、勸誘、推介或任何種類或形式之陳述。滙業證券或其聯營公司對任何因信賴或參考有關內容所導致的直接或間接損失，概不負責。客戶如以任何方式將以上資料分發予他人，滙業證券或其聯營公司對該些未經許可之轉發不會負上任何責任。投資涉及風險。證券價格可升可跌，買賣證券可導致虧損或盈利。

版權所有

本報告受版權保護，據此，未經滙業證券有限公司明確表示同意，本報告不得用于任何其他目的，也不得出售、分發、出版、或以任何方式轉載。

地址：滙業證券有限公司，香港灣仔告士打道 72 號六國中心 5 樓