

資金湧入黃金 紫金礦業(2899)上望 3.4 元



資料來源：Megahub

紫金礦業(2899) 主要從事黃金及有色金屬和其他礦產資源的勘探、採礦、選礦、冶煉及礦產品銷售業務，是以生產黃金及有色金屬為主的大型綜合性礦業集團。

集團 2018 年上半年純利為 33.5 億元人民幣，同比增幅 51.4%。期內，營業額上升 22.9% 至 761.7 億元人民幣，毛利率減少 1.2% 至 12.0%。

由於近期不少高風險資產價格大幅下跌，資金追入黃金閃避險，相信黃金相關股或有炒作，投資者可於 3 元買入，短線上望 3.4 元，跌穿 2.85 元止蝕。

環球焦點

環球 - 美聯儲宣佈加息 25 個基點 暗示明年將加息兩次

美聯儲宣布加息 25 個基點，至 2.25%-2.5% 區間，符合市場預期；這次是美聯儲年內的第四次加息，也是 2015 年 12 月美聯儲開啓本輪加息周期以來的第九次加息。美聯儲預計明年加息次數將減少，并暗示在金融市場動蕩和全球經濟增長放緩的背景下，政策的緊縮周期正接近尾聲。是次美聯儲會後聲明語氣有所軟化，但并非完全鴿派，仍表示進一步加息將是適合的；美聯儲暗示，2019 年將加息兩次。美股三大指數下跌，道指收跌 351 點，報 23323 點，盤中波幅近 900 點；標普 500 跌 1.5%，報 2506 點；納指跌 2.2%，報 6636 點；三大股指均創一年多以來新低。

中國 - 央行進一步增加流動性投放 相當于定向降息

中國央行決定創設新貨幣工具定向中期借貸便利(TMLF)，增加再貸款和再貼現額度 1000 億元，以支持中小金融機構繼續擴大對小微企業、民營企業貸款。定向中期借貸便利(TMLF)資金可使用三年，比中期借貸便利(MLF)期限更長、利率更低(優惠 15 個基點，目前為 3.15%)。TMLF 相當於定向降息，有利降低符合條件銀行的融資成本。

海爾電器(1169) 股票掛鈎票據(ELN)

建議：海爾電器(1169) 股票掛鈎票據(ELN)

現價：18.66

折讓：5%

年度化收益率：18.66%

白色家電步入更新周期 料可帶動集團銷售

內地 2009 年推出「家電下鄉」政策，白色家電開始步入更新周期，料將利好海爾電器(1169)的盈利表現。阿裏巴巴年初增持海爾旗下物流公司，憧憬雙方會加強合作，相信阿裏巴巴的軟體、渠道等方面的優勢可帶動海爾的業績造好。



資料來源：ETNet

金隅股份(2009) 股票掛鈎票據(ELN)

建議：金隅股份(2009) 股票掛鈎票據(ELN)

現價：\$2.54

折讓：5%

年度化收益率：20.68%

基建業務快速增長 預期未來可轉化為盈利

《雄安新區綠色金融規劃報告》中，預計未來五年內，雄安新區所需的綠色投資總額或高達一萬億元人民幣。由于金隅股份地處京津冀地區，而水泥有一定的銷售半徑及定價權，料可受惠國策。

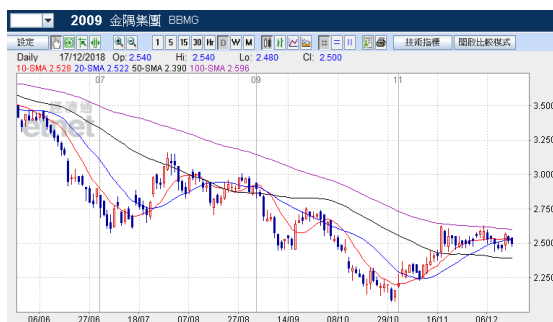

資料來源：ET Net

中海油(883)股票掛鈎票據(ELN)

建議：中海油(883) 股票掛鈎票據(ELN)

現價：\$11.88

折讓：5%

年度化收益率：30.60%

集團首季產量達標 市盈率相對吸引

集團首季實現總淨產量約 1.2 億桶油當量，按年上升 0.8%，達到全年生產目標的 25%，相信正邁向達標方向；另一方面，集團 2018 年預測市盈率約 11.17 倍，股值相對吸引。



資料來源：ET Net

20/12/18

每日市場速報



十大高息恒指成份股

股份編號	股份名稱	市值	股息率 %	上日收市價	變動 %
386 HK Equity	中國石油化工股份	768,510,195,206	11.09	6.09	-5.73
836 HK Equity	華潤電力	73,214,953,723	5.75	15.22	0.13
5 HK Equity	匯豐控股	1,284,191,109,468	6.24	64.1	-0.23
1928 HK Equity	金沙中國有限公司	282,416,012,055	5.69	34.95	0.43
3988 HK Equity	中國銀行	1,133,681,241,120	6.28	3.31	-0.30
2007 HK Equity	碧桂園	199,783,421,874	5.61	9.23	-2.84
4 HK Equity	九龍倉集團	62,770,822,936	5.83	20.6	3.00
3328 HK Equity	交通銀行	462,494,374,490	5.68	5.94	2.06
1088 HK Equity	中國神華	418,403,359,399	6.03	17.86	-1.65
939 HK Equity	建設銀行	1,607,520,013,027	5.40	6.39	-0.93

資料來源：Bloomberg，DAS Research

半新股追蹤

股票號碼	公司名稱	上市日期	發行價	首日收市價(\$)	%	上日收市價	%
1992 HK Equity	復星旅遊文化	14/12/2018	15.60	14.98	-3.97	15.52	-0.51
1837 HK Equity	五谷磨房	12/12/2018	1.62	1.42	-12.35	1.36	-16.05
1860 HK Equity	匯量科技	12/12/2018	4.00	3.99	-0.25	4.08	2.00
2798 HK Equity	創毅控股	12/12/2018	0.68	0.68	0.00	0.69	1.47
1119 HK Equity	創夢天地	6/12/2018	6.60	6.03	-8.64	5.88	-10.91
2168 HK Equity	佳兆業物業	6/12/2018	9.38	9.24	-1.49	7.41	-21.00
1790 HK Equity	達力環保	29/11/2018	0.58	0.57	-1.72	0.44	-24.14
1761 HK Equity	寶實樹集團	27/11/2018	6.80	6.87	1.03	6.82	0.29
780 HK Equity	同程藝龍	26/11/2018	9.80	12.40	26.53	9.88	0.82
2258 HK Equity	華滋國際海洋	19/11/2018	1.22	1.33	9.02	1.05	-13.93
6890 HK Equity	康利國際控股	19/11/2018	1.02	1.07	4.90	0.92	-9.80
1835 HK Equity	瑞威資管	13/11/2018	5.00	5.21	4.20	5.03	0.60
3616 HK Equity	恆達集團控股	12/11/2018	1.24	1.13	-8.87	0.83	-33.06
1755 HK Equity	新城悅	6/11/2018	2.90	3.01	3.79	3.4	17.24
1712 HK Equity	龍資源	5/11/2018	2.03	2.11	3.94	1.27	-37.44
1801 HK Equity	信達生物-B	31/10/2018	13.98	16.58	18.60	20.4	45.92
1034 HK Equity	富匯建築控股	30/10/2018	0.32	0.46	43.75	0.78	143.75
1653 HK Equity	MOS HOUSE	19/10/2018	0.19	0.35	84.21	0.167	-12.11
1825 HK Equity	STERLING GP	19/10/2018	0.4	0.385	-3.75	0.255	-36.25
1741 HK Equity	成志控股	16/10/2018	0.63	0.63	0.80	1.02	63.20
1894 HK Equity	恆益控股	12/10/2018	0.85	0.88	3.53	1.53	80.00
1939 HK Equity	東京中央拍賣	11/10/2018	1.50	1.56	4.00	1.42	-5.33
3990 HK Equity	美的置業	11/10/2018	17.00	15.88	-6.59	16.20	-4.71
6111 HK Equity	大發地產	11/10/2018	4.20	4.20	0.00	4.40	4.76
1809 HK Equity	浦林成山	9/10/2018	5.89	4.38	-25.64	5.63	-4.41
1540 HK Equity	澳獅環球	8/10/2018	1.00	0.84	-16.00	0.72	-28.00
1781 HK Equity	新昌創展控股	4/10/2018	1.10	1.27	15.45	1.22	10.91
1911 HK Equity	華興資本控股	27/9/2018	31.80	24.70	-22.33	20.00	-37.11
1723 HK Equity	港亞控股	27/9/2018	1.00	2.12	112.00	4.00	300.00
1748 HK Equity	信源企業集團	26/9/2018	1.50	1.51	0.67	1.52	1.33
6862 HK Equity	海底撈	26/9/2018	17.80	17.82	0.11	17.64	-0.90
3690 HK Equity	美團點評-W	20/9/2018	69.00	72.65	5.29	45.80	-33.62
2552 HK Equity	華領醫藥-B	14/9/2018	8.28	8.28	0.00	8.28	0.00
2680 HK Equity	創陸控股	14/9/2018	1.80	0.98	-45.56	0.55	-69.44
1969 HK Equity	中國春來	13/9/2018	2.08	1.74	-16.35	1.43	-31.25
1615 HK Equity	奧邦建築	10/9/2018	0.67	0.63	-5.97	0.32	-52.99
1869 HK Equity	利寶閣集團	30/6/2016	0.36	2.28	542.25	0.28	-21.13
1783 HK Equity	金命控股	22/8/2018	0.55	0.49	-10.91	0.27	-51.82
1725 HK Equity	恆達科技控股	16/8/2018	1.75	1.45	-17.14	1.36	-22.29
788 HK Equity	中國鐵塔	8/8/2018	1.26	1.26	0.00	1.42	12.70
1765 HK Equity	希望教育	3/8/2018	1.92	1.87	-2.60	0.82	-57.29

資料來源：Bloomberg，DAS Research

上市公司消息

<重要新聞>

- 美聯儲局加息 0.25 厘 料明年加息次數下調至兩次
- 鮑威爾指不希望大幅改變銀行資本水平要求
- 金管局上調貼現窗基本利率 25 個基點
- 美股道指收市跌 351 點 歐洲主要股市上升
- 港股 ADR 下跌 騰訊(00700)跌 2.11% 夜期高水 229 點
- 美匯指數在低位靠穩
- 美國上周原油庫存減少 49.7 萬桶 減幅較預期少
- 油價上升 紐約期油收報 47.2 美元升 0.96 美元
- 金價下跌 紐約期金收報 1249.4 美元跌 0.3%
- 外交部指部分國家打壓華為是科技霸權主義
- 加拿大稱再有一名公民被中國扣押
- 美財政部料 30 天後撤銷對俄鋁(00486)的制裁
- 華盛頓特區就劍橋分析醜聞起訴 Facebook
- 歐盟指英國無序「脫歐」 金融界即時失聯繫
- 郝爾賓否認罵文翠珊「蠢女人」 保守黨不接納解釋
- 美方啟動程序從敘利亞撤軍 強調繼續打擊「伊斯蘭國」
- 畢菲特沽加拿大按揭商 Home Capital 獲利離場
- 葛蘭素史克一拆為二 與輝瑞合併消費者業務

<重要通告>

- HMV 數碼中國(08078)重申運作正常 主要業務不受 HMV 零售清盤影響
- 《新股情報》萬咖壹聯(01762)公開發售招購 2.26 倍 以下限定價
- 《新股情報》濟豐包裝(01820)公開發售超購 3.03 倍 以下限定價
- 同程藝龍(00780)穩價期結束 15%超額配股權獲行使額外淨籌 2 億
- 安悅國際(08245)擬溢價 98%配股 淨籌 8440 萬元
- 李氏大藥廠(00950)聯屬獲授開發及商業化心臟保護劑獨家權利
- 俄鋁(00486)或可獲美國終止制裁 有待美國會審議
- 當代置業(01107)建議發行美元計值綠色優先票據
- 譽滿國際(08212)終止虧蝕保健中心璞·精緻養生會館業務
- 融信中國(03301)發行 2 億美元優先票據

來源：infocastfn

20/12/18

每日市場速報



權益披露

研究部分析員及其關連人士並沒有持有報告內所推介證券的任何及相關權益。

免責聲明

滙業證券有限公司（「滙業證券」，香港證監會 CE 編號: AAW265）的研究部提供以上資料。文內內容及資料未經香港證監會或任何監管機構審核，惟滙業證券會按“證券及期貨事務監察委員會持牌人或註冊人操守準則”內第 16 條有關分析員的操守準則編制以上資料。為此，以上資料（無論為明示或暗示）均不應視作任何建議、邀約、邀請、宣傳、勸誘、推介或任何種類或形式之陳述。滙業證券或其聯營公司對任何因信賴或參考有關內容所導致的直接或間接損失，概不負責。客戶如以任何方式將以上資料分發予他人，滙業證券或其聯營公司對該些未經許可之轉發不會負上任何責任。投資涉及風險。證券價格可升可跌，買賣證券可導致虧損或盈利。

版權所有

本報告受版權保護，據此，未經滙業證券有限公司明確表示同意，本報告不得用于任何其他目的，也不得出售、分發、出版、或以任何方式轉載。

地址：滙業證券有限公司，香港灣仔告士打道 72 號六國中心 5 樓