

25/02/21

## 每日市場速報



## 環球主要市場指數

 滙業證券研究部  
 research@delta-asia.com

各國指數	現價	1日變動%	5日變動%	1個月變動%	3個月變動%	1年變動%	季初至今變動%	年初至今變動%
香港恒生指數	29,718.2	-2.99	-4.40	-1.46	11.43	10.50	9.13	9.13
恒生中國企業指數	11,509.7	-3.36	-5.88	-3.77	9.02	8.79	7.18	7.18
上海深圳滬深300指數	5,437.6	-2.55	-6.37	-3.35	10.73	31.86	4.34	4.34
上海證券交易所綜合指數	3,564.1	-1.99	-2.49	-1.66	6.00	18.29	2.62	2.62
深圳證交所綜合指數	2,347.3	-2.03	-4.60	-4.69	4.12	20.80	0.77	0.77
標準普爾500指數	3,925.4	1.14	-0.15	2.19	7.98	21.69	4.51	4.51
道瓊工業平均指數	31,961.9	1.35	1.10	3.11	6.38	14.31	4.43	4.43
那斯達克綜合指數	13,598.0	0.99	-2.63	0.41	12.97	47.46	5.51	5.51
法國CAC40指數	5,798.0	0.31	0.56	5.95	4.07	2.08	4.44	4.44
德國法蘭克福DAX指數	13,976.0	0.80	0.48	2.43	5.16	9.27	1.87	1.87
富時100指數	6,659.0	0.50	-0.77	0.30	4.19	-5.11	3.07	3.07
日經225指數	30,124.6	1.53	-0.55	4.52	14.56	33.26	9.77	9.77
韓國KOSPI指數	3,053.1	1.94	-1.09	-4.86	17.36	45.14	6.25	6.25
海峽時報指數	2,924.6	1.17	0.54	-1.65	1.92	-7.40	2.84	2.84
台灣證交所加權股價指數	16,212.5	-1.40	-1.29	1.67	18.01	40.49	10.05	10.05

## 環球焦點

## 香港 - 港府擬加股票印花稅 恆指大成交跌 港交所挫

恆指高開70點，早段曾升159點見30,792點，其後掉頭向下，下午中段曾挫1,100點見29,532點，尾市稍為喘穩，全日跌914點或3%，收29,718點；國指跌399點或3.4%，收11,509點；恆生科技指數跌502點或5.1%，收9,360點。大市全日總成交額3,530.05億元創新高。「北水」流出，滬、深港通南下交易錄得淨流出金額分別為80.38億及49.09億元人民幣。

## 環球 - 道指升424點或1.4% 曾升穿32,000點創新高

美股先跌後升，科技股沽售潮放緩，資金繼續流向周期性股份。美聯儲主席鮑威爾稱需要三年以上時間通脹才能升至政策目標，意味美聯儲計劃長期不加息，提振市場信心。道指早段曾跌126點，其後倒升，尾市曾升472點見32,009點新高。標準普爾500指數升44.06點或1.1%，收報3,925.43點。納斯達克指數升132.77點或1%，收報13,597.97點。道瓊斯工業平均指數升424.51點或1.4%，收報31,961.86點。

## 新股 - 傳微博就來港第二上市選定保薦人團隊 目標下半年掛牌集資7億美元

據《路透》引述消息人士指，內地社交平台新浪微博已委聘高盛、瑞信及里昂，協助其來港作第二上市，目標下半年掛牌，集資額或達7億美元。報道指，微博正考慮在是次香港IPO中出售其已擴大股本約5%，以擴大股東基礎，預期微博回流香港上市可降低中美政治風險，並更接近內地用戶。

資料來源：Aastock、ETNet、經濟日報及財經早餐

25/02/21

每日市場速報



滙業證券有限公司  
Delta Asia Securities Limited

## 個股焦點

### 平台化效應逐步釋放 頤海國際(1579)上望 148.6 元

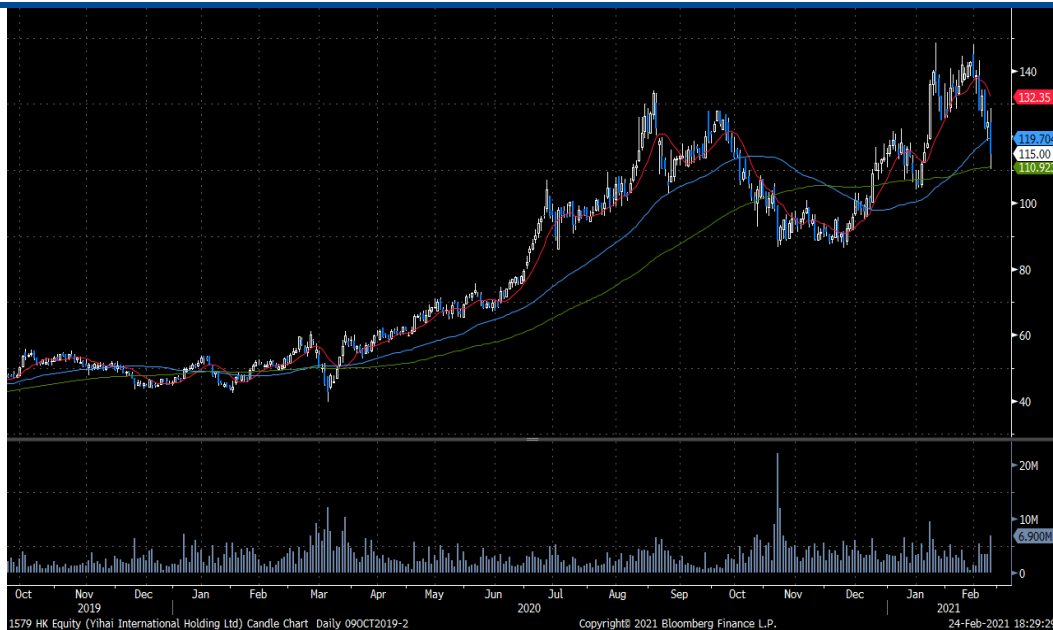

頤海國際 (1579 - HK\$115.0) 主要業務為研發、生產、經銷及銷售火鍋調味料、中式複合調味料及方便速食產品。

公司是海底撈火鍋底料產品的最大供應商，擁有海底撈品牌的永久使用權。公司逐步拓展第三方，從 2019 年第三方渠道收入佔

比 61% 到 2020H1 高達 72%；同時產品端拓至複合調味料、方便速食的研發生產，豐富產品組合，三大產品類共同發力，平台效應明顯釋放。公司正積極擴張產能，隨著河南漯河工廠、四川簡陽工廠和泰國工廠規劃建設，預計 2023 年公司總產能有望達到 60.79 萬噸。

中長期看渠道下沉和品類不斷延伸。複合調味品為高成長賽道，公司競爭優勢明顯，市佔率有望進一步提升。投資者可於 115.0 元買入，中線上望 148.6 元，跌穿 86.3 元止蝕。

	FY20E	FY21E	FY22E	FY23E
市盈率(倍)	110.1	99.8	73.8	56.1
市淨率(倍)	35.72	27.49	20.94	15.89
EV/EBITDA(倍)	74.33	67.49	49.78	38.35
股息收益率(%)	0.2	0.3	0.3	0.5
淨資產收益率(%)	34.3%	30.8%	31.5%	31.9%

資料來源：公司資料、彭博及滙業證券研究部

25/02/21

## 每日市場速報



## 十大高息恒指成份股

股份編號	股份名稱	市值(十億港元)	股息率 %	預期股息率 %	上日收市價	變動 %
3328 HK Equity	交通銀行	374	7.71	7.52	4.51	-
3988 HK Equity	中國銀行	1,047	7.65	7.71	2.76	(1.08)
883 HK Equity	中國海洋石油	430	6.74	4.84	9.64	(7.31)
2007 HK Equity	碧桂園	203	6.60	7.50	9.21	(2.33)
6 HK Equity	電能實業	92	6.48	6.49	43.20	0.82
941 HK Equity	中國移動	1,122	5.94	6.33	54.80	(1.97)
267 HK Equity	中信股份	195	5.74	5.99	6.71	(0.45)
2388 HK Equity	中銀香港	265	5.73	4.75	25.10	(0.59)
1038 HK Equity	長江基建集團	115	5.67	5.72	43.35	(0.12)
939 HK Equity	建設銀行	1,583	5.62	5.74	6.24	(2.04)

資料來源：彭博及滙業證券研究部

## 十大高息國指成份股

股份編號	股份名稱	市值(十億港元)	股息率 %	預期股息率 %	上日收市價	變動 %
3328 HK Equity	交通銀行	374	7.71	7.52	4.51	-
3988 HK Equity	中國銀行	1,047	7.65	7.71	2.76	(1.08)
1288 HK Equity	農業銀行	1,325	6.93	7.18	2.88	(2.70)
883 HK Equity	中國海洋石油	430	6.74	4.84	9.64	(7.31)
2007 HK Equity	碧桂園	203	6.60	7.50	9.21	(2.33)
813 HK Equity	世茂集團	80	6.40	8.17	22.65	(1.95)
941 HK Equity	中國移動	1,122	5.94	6.33	54.80	(1.97)
267 HK Equity	中信股份	195	5.74	5.99	6.71	(0.45)
939 HK Equity	建設銀行	1,583	5.62	5.74	6.24	(2.04)
1398 HK Equity	工商銀行	2,167	5.57	5.70	5.17	(1.90)

資料來源：彭博及滙業證券研究部

## 重點行業消息

- 香港特區：計劃將股票交易印花稅從 0.1% 提高至 0.13%。據統計，這是港交所自 1993 年來首次上調股票交易印花稅。港交所表示，對香港特區政府提高股票交易印花稅的決定感到失望，但是明白該稅項是政府收入的重要來源。市場需要時間來消化，目前不能評論真實的影響如何，印花稅提升不會在幾個月內就實行，仍然需要立法過程。香港市場的吸引力，除了成本也有很多其他的因素，如上市公司質量等都可以增加香港資本市場的活力。
- 中共中央、國務院：印發《國家綜合立體交通網規劃綱要》。建設綜合交通樞紐集群、樞紐城市及樞紐港站“三位一體”的國家綜合交通樞紐系統；建設面向世界的京津冀、長三角、粵港澳大灣區、成渝地區雙城經濟圈 4 大國際性綜合交通樞紐集群；加快建設 20 個左右國際性綜合交通樞紐城市以及 80 個左右全國性綜合交通樞紐城市；推進一步國際性樞紐港站、全國性樞紐港站建設
- 商務部：中國成為全球最大外資流入國，實現引資總量、增長幅度、全球佔比“三提升”。2020 年，全國實際利用外資總額 9,999.8 億元，增長 6.2%，高技術產業利用外資同比增長 11.4%，新設外資企業 3.9 萬家。分地區看，東部地區實際利用外資總額增長 8.9%，佔比達到 88.4%；自貿試驗區實際利用外資總額 1,790 億元，新設外資企業 6,472 家，佔全國比重提升至 16.8% 和 17.9%
- 中證報：春節假期之後，深圳、杭州、廣州、南京等多個熱點地區頻頻發布樓市調控新措施。2021 年以來，各地房地產調控已累計高達 70 餘次。調控內容主要集中在租賃政策收緊、打新秩序、增值稅、房地產市場亂像等。業內稱，短期而言，調控對市場有降溫的作用，預計 2 月商品住宅銷售價格漲幅收窄；長期來看，針對打新潮及經營貸的調控力度將決定樓市走勢。
- 美國證監會：自 2021 年 2 月 25 日起，美國證監會規費（僅賣出訂單收取）收費標準將由 0.00221% 降至 0.00051%。
- 中國水泥網：水泥供給持續偏緊，價格加速上行。第一季度為水泥行業傳統淡季，大部分工地在元宵後才恢復施工，提價大多出現在正月底，正月初八即開始提價較為罕見。2021 年，春節就地過年工人增加，部分工地節後復工提前，加之氣溫有所回升，使得水泥市場提前復甦預期增強
- 21 世紀：大宗商品漲價潮已開始向中下游傳導，已有不少家電企業在 2020 年報預告中提及原材料價格的影響。如冰箱的成本中，鋼板成本佔 10% 以上，塑料佔比 12%-15%，膨化料佔比 10%-12%；空調的成本中，銅、鋁、鋼板、塑料等材料成本則合計約為 30%。但調研顯示，家電終端的漲價潮尚未全面鋪開

25/02/21

## 每日市場速報



- PCHome：虛擬貨幣引發爆熱行情，“炒顯卡”在深圳華強北爆紅，一張英偉達 RTX 3080 顯卡最新報價 1.4 萬元，較官方指導價貴出 8500 元。英偉達其他 RTX30 系列的顯卡、超微半導體的 RX 系列顯卡，均走俏市場、十分缺貨。
- SensorTower：2020 年第四季度，美國區域手游在 AppStore、GooglePlay 的總收入超過 58 億美元。共 21 款中國手游產品入圍美區暢銷榜 Top100，吸金近 7.8 億美元，拿下 20% 的市場份額；在入圍遊戲數量和市場份額方面，均僅次於美國廠商
- 央行：香港金管局、泰國央行、阿拉伯聯合酋長國央行及中國人民銀行數字貨幣研究所宣布，聯合發起多邊央行數字貨幣橋研究項目，旨在探索央行數字貨幣在跨境支付中的應用。該項目得到了國際清算銀行香港創新中心的支持。多邊央行數字貨幣橋研究項目將通過開發試驗原型，進一步研究分佈式賬本技術，實現央行數字貨幣對的跨境交易全天候同步交收結算，便利跨境貿易場景下的本外幣兌換。
- 上海國際能源交易中心：2 月 24 日，原油期貨主力合約 2104，以 405.8 元/桶收盤，上漲 0.7 元，漲幅為 0.17%。主力合約成交 140,181 手，持倉量減少 4,946 手至 43,960 手。全部合約成交 186,368 手，持倉量減少 2252 手至 88,082 手。
- 國務院：批復《虹橋國際開放樞紐建設總體方案》。按規定申請擴大虹橋國際機場免稅購物場所，開展離境退稅“即買即退”試點；支持建設金山華東無人機空港、平湖直升機空港，打造蘇州（太倉、相城）航空航天材料產業基地，建設全球航空企業總部基地和高端臨空服務業集聚區；厚植國際人才優勢，支持經認定的外籍高層次人才憑其持有的外國人永久居留身份證創辦科技型企業，並與中國公民享受同等待遇。

資料來源：Infocastfn，Aastock 及格隆匯財經早餐



25/02/21

## 每日市場速報



### 重點公司新聞

- 《盈利預喜》彩虹新能源(00438.HK)預告全年淨利大增 127%-145%
- 《盈利預喜》東銀國際(00668.HK)料年績扭虧 賺超過 1 億
- 《盈警響號》高銀金融(00530.HK)料中期虧損擴大至 9.93 億元
- 《盈警響號》香港華人(00655.HK)料九個月虧損不少於 8 億元
- 《盈警響號》華人置業(00127.HK)去年溢利跌 20-30%
- 《公司業績》卜蜂(00043.HK)全年純利 21.55 億美元增 5 倍 末期息 7.6 港仙
- 《公司業績》大健康國際(02211.HK)半年虧損擴大至 2.57 億元人民幣
- 《公司業績》東亞(00023.HK)全年純利 36.1 億元升 10.9% 派第二次中期息 0.24 元
- 領展(00823.HK)以 27.7 億人民幣收購上海七寶萬科廣場五成權益
- 力寶(00226.HK)首九月可能分佔合營虧損逾 9 億元
- 吉利汽車(00175.HK)宣布與沃爾沃初步合併方案
- 《新股消息》消息稱賽生藥業(06600.HK)截飛獲逾 43 萬人認購 公開部分超購 1,067 倍

資料來源：Infocastfn，Aastock 及財經早餐

25/02/21

## 每日市場速報



## 半新股表現

名稱 / 代號	上市日期	每手股數	上市市值(億元)	招股價	上市價	超額倍數	穩中一手	中籤率	現價 <sup>1</sup>	首日 <sup>2</sup> 表現	累積表現
環聯通訊 01473.HK <small>跌穿上市價</small>	2021/02/19	4,000	5.20-5.80	0.52-0.58	0.560	63.2	75手	15.0%	0.550	+26.786%	-1.786%
諾輝健康 - B 06606.HK	2021/02/18	500	94.87-111.43	22.70-26.66	26.660	4,132.2	4000手	2.0%	72.750	+215.079%	+172.881%
貝康醫療 - B 02170.HK	2021/02/08	500	19.53-20.27	26.36-27.36	27.360	401.8	200手	10.0%	27.550	+1.243%	+0.694%
快手 - W 01024.HK	2021/02/05	100	4,366.88-4,782.77	105.00-115.00	115.000	1,203.2	500手	4.0%	327.200	+160.870%	+184.522%
健倍苦苦 02161.HK	2021/02/05	2,000	10.72	1.20	1.200	21.5	100手	8.0%	2.080	+80.000%	+73.333%
心通醫療 - B 02160.HK	2021/02/04	1,000	266.07-292.44	11.10-12.20	12.200	768.0	400手	7.5%	17.080	+54.262%	+40.000%
星盛商業 06668.HK <small>跌穿上市價</small>	2021/01/26	1,000	32.00-38.80	3.20-3.88	3.860	755.9	100手	1.3%	3.410	+3.627%	-11.658%
麥迪醫療 02159.HK	2021/01/19	800	6.00-8.00	3.00-4.00	3.000	167.8	225手	15.0%	3.200	+26.333%	+6.667%
禾都服務 09608.HK <small>跌穿上市價</small>	2021/01/18	10,000	6.97-9.63	0.21-0.29	0.250	24.2	10手	12.5%	0.118	-36.000%	-52.800%
CHESHI 01490.HK <small>跌穿上市價</small>	2021/01/15	4,000	13.33-15.80	1.08-1.28	1.230	1,273.8	250手	0.4%	1.110	+21.951%	-9.756%
現代中藥集團 01643.HK <small>跌穿上市價</small>	2021/01/15	3,000	5.52-8.82	0.92-1.47	1.180	29.7	15手	10.0%	0.860	+6.780%	-27.119%
稻草熊娛樂 02125.HK	2021/01/15	1,000	35.09-42.38	5.10-6.16	5.880	402.5	100手	6.0%	8.030	+83.673%	+36.565%
榮萬家 02146.HK <small>跌穿上市價</small>	2021/01/15	500	12.65-17.26	13.46-18.36	13.460	5.6	9手	18.0%	8.750	-8.172%	-34.993%
醫渡科技 02158.HK	2021/01/15	100	217.43-243.34	23.50-26.30	26.300	1,632.8	20手	20.0%	52.100	+147.909%	+98.099%
DEYUN HOLDING 01440.HK	2021/01/13	5,000	5.04-6.30	0.40-0.50	0.400	32.6	50手	10.0%	0.620	+3.750%	+55.000%
LEGION CONSO 02129.HK <small>跌穿上市價</small>	2021/01/13	5,000	5.00-6.50	0.40-0.52	0.400	442.4	100手	1.1%	0.228	-12.500%	-43.000%
達豐設備 02153.HK <small>跌穿上市價</small>	2021/01/13	2,000	17.50-22.87	1.50-1.96	1.730	9.3	20手	10.0%	1.460	-8.671%	-15.607%
裕程物流 08489.HK	2021/01/13	5,000	2.22-2.82	0.74-0.94	0.740	34.9	60手	15.3%	1.120	+17.568%	+51.351%
中邦環境 01855.HK <small>跌穿上市價</small>	2021/01/06	2,000	5.23-6.66	1.90-2.42	2.000	35.3	25手	13.5%	1.910	+2.500%	-4.500%
新紐科技 09600.HK <small>跌穿上市價</small>	2021/01/06	800	24.48-34.88	3.06-4.36	4.360	445.6	625手	16.0%	3.030	-5.963%	-30.505%

資料來源：Aastock

25/02/21

## 每日市場速報



## 公司業績公告日期

會議日期	證券簡稱	代號	目的
22/02/2021	中電控股	2	末期業績/第四中期息
22/02/2021	玖龍紙業	2689	中期業績/股息
22/02/2021	百盛集團	3368	末期業績
23/02/2021	百本醫護	2293	中期業績/股息
23/02/2021	正大企業國際	3839	末期業績/股息
23/02/2021	國浩集團	53	中期業績/股息
23/02/2021	恒生銀行	11	末期業績/第四中期息
23/02/2021	匯豐控股	5	末期業績/股息
23/02/2021	工蓋有限公司	1421	中期業績/股息
23/02/2021	澳博控股	880	末期業績/股息
23/02/2021	數碼通電訊	315	中期業績/股息
23/02/2021	黛麗斯國際	333	中期業績/股息
24/02/2021	東亞銀行	23	末期業績/股息
24/02/2021	卜蜂國際	43	末期業績/股息
24/02/2021	達力集團	29	中期業績/股息
24/02/2021	英皇文化產業	491	中期業績/股息
24/02/2021	香港教育國際	1082	中期業績/股息
24/02/2021	香港交易所	388	末期業績/股息
24/02/2021	盈健醫療	1419	中期業績/股息
24/02/2021	國際娛樂	1009	業績/中期股息
24/02/2021	森美控股	756	中期業績/股息
24/02/2021	新意網集團	1686	中期業績/股息
24/02/2021	TBKS HLDGS	1960	中期業績/股息
24/02/2021	電訊數碼控股	6033	第三期中期股息
24/02/2021	電訊首科	3997	第三期中期股息
24/02/2021	大健康國際	2211	中期業績/股息

資料來源：港交所



25/02/21

## 每日市場速報



## 公司業績公告日期

會議日期	證券簡稱	代號	目的
24/02/2021	遠見控股	862	中期業績/股息
25/02/2021	亞太資源	1104	中期業績/股息
25/02/2021	實力建業	519	中期業績/股息
25/02/2021	灣區發展	737	末期業績/股息
25/02/2021	灣區發展－R	80737	末期業績/股息
25/02/2021	百濟神州	6160	末期業績
25/02/2021	BOSSINI INT'L	592	中期業績/股息
25/02/2021	百威亞太	1876	末期業績/股息
25/02/2021	中國光大水務	1857	末期業績/股息
25/02/2021	勝捷企業	6090	末期業績/股息
25/02/2021	中國供應鏈產業	3708	中期業績/股息
25/02/2021	冠軍科技集團	92	中期業績/股息
25/02/2021	卓能（集團）	131	中期業績/股息
25/02/2021	中華汽車	26	中期業績/股息
25/02/2021	恆和集團	513	中期業績/股息
25/02/2021	銀河娛樂	27	末期業績/股息
25/02/2021	綠色能源科技集團	979	中期業績/股息
25/02/2021	HKE HOLDINGS	1726	中期業績/股息
25/02/2021	香港資源控股	2882	中期業績/股息
25/02/2021	希慎興業	14	末期業績/第二中期息
25/02/2021	JBB BUILDERS	1903	中期業績/股息
25/02/2021	江南布衣	3306	中期業績/股息
25/02/2021	看通集團	1059	中期業績/股息
25/02/2021	光榮控股	9998	中期業績/股息
25/02/2021	世界華文媒體	685	第三季業績
25/02/2021	毅興行	1047	中期業績/股息
25/02/2021	網易－S	9999	業績/季度股息
25/02/2021	新世界百貨中國	825	中期業績/股息
25/02/2021	OKURA HOLDINGS	1655	中期業績/股息
25/02/2021	萬華媒體	426	第三季業績
25/02/2021	太平洋航運	2343	末期業績/股息
25/02/2021	檳傑科達	1665	末期業績/股息
25/02/2021	松景科技	1079	中期業績/股息

資料來源：港交所

25/02/21

## 每日市場速報



## 公司業績公告日期

會議日期	證券簡稱	代號	目的
25/02/2021	珩灣科技	1523	末期業績/股息
25/02/2021	新鴻基地產	16	中期業績/股息
25/02/2021	SINO HOTELS	1221	中期業績/股息
25/02/2021	信和置業	83	中期業績/股息
25/02/2021	渣打集團	2888	業績/末期股息
25/02/2021	時計寶	2033	中期業績/股息
25/02/2021	澳洲成峰高教	1752	中期業績/股息
25/02/2021	TST PROPERTIES	247	中期業績/股息
25/02/2021	聯合醫務	722	中期業績/股息
25/02/2021	宏輝集團	183	中期業績/股息
26/02/2021	秀商時代控股	1849	業績/中期股息
26/02/2021	安山金控	33	第二期中期業績/股息
26/02/2021	錦藝集團控股	565	中期業績/股息
26/02/2021	亞洲果業	73	中期業績
26/02/2021	** ASM PACIFIC	522	末期業績/股息
26/02/2021	伯明翰體育	2309	中期業績
26/02/2021	寶沙發展	1069	中期業績/股息
26/02/2021	遠大住工	2163	末期業績
26/02/2021	寶威控股	24	中期業績/股息
26/02/2021	中國金融國際	721	中期業績/股息
26/02/2021	中國高精密	591	中期業績/股息
26/02/2021	超大現代	682	中期業績
26/02/2021	國華	370	第二期中期業績/股息
26/02/2021	中國誠通發展集團	217	末期業績/股息
26/02/2021	中國環境資源	1130	中期業績
26/02/2021	中國新城鎮	1278	業績/末期股息
26/02/2021	易緯集團	3893	中期業績/股息
26/02/2021	德泰新能源集團	559	中期業績/股息
26/02/2021	能源國際投資	353	第二期中期業績/股息
26/02/2021	豐盛服務集團	331	中期業績/股息
26/02/2021	鷹君	41	末期業績/股息

資料來源：港交所

25/02/21

## 每日市場速報



## 公司業績公告日期

會議日期	證券簡稱	代號	目的
26/02/2021	共享集團	3344	中期業績/股息
26/02/2021	亨泰	197	中期業績/股息
26/02/2021	HSSP INTL	3626	中期業績/股息
26/02/2021	華章科技	1673	中期業績/股息
26/02/2021	和記電訊香港	215	末期業績/股息
26/02/2021	中智全球	6819	中期業績/股息
26/02/2021	坤集團	924	中期業績/股息
26/02/2021	京維集團	1195	中期業績/股息
26/02/2021	美高梅中國	2282	末期業績/股息
26/02/2021	新世界發展	17	中期業績/股息
26/02/2021	諾發集團	1360	中期業績/股息
26/02/2021	新創建集團	659	中期業績/股息
26/02/2021	PALADIN	495	中期業績/股息
26/02/2021	金粵控股	70	中期業績
26/02/2021	上海實業環境	807	末期業績/股息
26/02/2021	時代集團控股	1023	中期業績/股息
26/02/2021	星凱控股	1166	中期業績/股息
26/02/2021	TAI PING CARPET	146	中期業績/股息
26/02/2021	晉安實業	2292	末期業績/股息
26/02/2021	傳遞娛樂	1326	中期業績/股息
26/02/2021	寰宇娛樂文化	1046	中期業績/股息
26/02/2021	兗煤澳大利亞	3668	末期業績/股息
27/02/2021	高銀金融	530	中期業績/股息
27/02/2021	枋濬國際	1355	末期業績/股息
01/03/2021	億仕登控股	1656	業績/末期股息
01/03/2021	香港生力啤	236	末期業績/股息
01/03/2021	信義能源	3868	末期業績/股息
01/03/2021	信義玻璃	868	末期業績/股息
01/03/2021	信義光能	968	末期業績/股息
01/03/2021	*** 再鼎醫藥—S B	9688	業績
02/03/2021	理文化工	746	末期業績/股息
02/03/2021	理文造紙	2314	末期業績/股息
02/03/2021	利福國際	1212	末期業績/股息

資料來源：港交所

25/02/21

## 每日市場速報



## 公司業績公告日期

會議日期	證券簡稱	代號	目的
02/03/2021	寶龍地產	1238	末期業績/股息
02/03/2021	寶龍商業	9909	末期業績/股息
03/03/2021	五礦資源	1208	末期業績
04/03/2021	中國光大綠色環保	1257	末期業績/股息
04/03/2021	IMAX CHINA	1970	末期業績/股息
05/03/2021	通達集團	698	末期業績/股息
09/03/2021	東岳集團	189	末期業績/股息
10/03/2021	國泰航空	293	末期業績/中期息
11/03/2021	光大環境	257	末期業績/股息
11/03/2021	廖創興企業	194	末期業績/股息
11/03/2021	太古股份公司 A	19	末期業績/第二中期息
11/03/2021	太古股份公司 B	87	末期業績/第二中期息
11/03/2021	太古地產	1972	末期業績/第二中期息
18/03/2021	中國光大控股	165	末期業績/股息
18/03/2021	九興控股	1836	末期業績/股息
18/03/2021	特步國際	1368	末期業績/股息
19/03/2021	科勁國際	6822	末期業績/股息
19/03/2021	統一企業中國	220	末期業績/股息
19/03/2021	紫金礦業	2899	末期業績/股息
23/03/2021	閱文集團	772	末期業績/股息
23/03/2021	吉利汽車	175	末期業績
23/03/2021	眾安在綫	6060	末期業績/股息
24/03/2021	安踏體育	2020	末期業績/股息
24/03/2021	騰訊控股	700	末期業績/股息
25/03/2021	中國龍工	3339	業績/末期股息
25/03/2021	美圖公司	1357	末期業績/股息
26/03/2021	江蘇寧滬高速公路	177	末期業績/股息
26/03/2021	南京熊貓電子股份	553	末期業績/股息
29/03/2021	築友智造科技	726	末期業績/股息
29/03/2021	江西銅業股份	358	末期業績/股息
29/03/2021	申洲國際	2313	末期業績/股息
30/03/2021	中國南方航空股份	1055	末期業績/股息
30/03/2021	中車時代電氣	3898	末期業績/股息
31/03/2021	中國全通	633	業績/末期股息
31/03/2021	中怡國際	2341	末期業績/股息

資料來源：港交所

25/02/21

# 每日市場速報



滙業證券有限公司

Delta Asia Securities Limited

## 經濟數據日程 (中國)

日期/時間	經濟數據	預期	前值
中國			
02/20/2021 02/22	1-Year Loan Prime Rate	0.0385	0.0385
02/20/2021 02/22	5-Year Loan Prime Rate	0.0465	0.0465
02/23/2021 09:30	新屋價格(月比)	--	0.0012
02/26/2021 10:00	彭博2月中國調查		
02/28/2021 15:00	非製造業PMI	--	52.4
02/28/2021 15:00	製造業PMI	--	51.3
02/28/2021 15:00	綜合採購經理人指數	--	52.8
03/01/2021 09:45	財新中國製造業採購經理人指數	--	51.5
03/03/2021 09:45	財新中國綜合採購經理人指數	--	52.2
03/03/2021 09:45	財新中國服務業採購經理人指數	--	52

資料來源：彭博



25/02/21

## 每日市場速報



## 經濟數據日程 (美國)

日期/時間	經濟數據	預期	前值
美國			
02/22/2021 21:30	芝加哥聯邦準備銀行全國經濟活動指數	--	0.52
02/22/2021 23:00	領先指數	0.003	0.003
02/22/2021 23:30	達拉斯聯邦製造業展望企業活動指數	--	7
02/23/2021 22:00	房屋價格購買指數(季比)	--	0.031
02/23/2021 22:00	FHFA房價指數月比	--	0.01
02/23/2021 22:00	標普科絡捷凱斯席勒20城市(月比)(經季調)	--	0.0142
02/23/2021 22:00	標普科絡捷凱斯席勒20城市(年比, 未經季調)	--	0.0908
02/23/2021 22:00	票普科絡捷凱斯席勒美國房價指數(年比, 未經季調)	--	0.0949
02/23/2021 23:00	經濟諮詢委員會消費者信心	90	89.3
02/23/2021 23:00	經濟諮詢委員會現況	--	84.4
02/23/2021 23:00	經濟諮詢委員會預期	--	92.5
02/23/2021 23:00	聯準會里奇蒙分行製造業指數	--	14
02/24/2021 20:00	MBA 貸款申請指數	--	-0.051
02/24/2021 23:00	新屋銷售	859k	842k
02/24/2021 23:00	新屋銷售(月比)	0.02	0.016
02/25/2021 21:30	耐久財訂單	0.013	0.005
02/25/2021 21:30	耐久財(運輸除外)	0.006	0.011
02/25/2021 21:30	首次申請失業救濟金人數	--	861k
02/25/2021 21:30	資本財新訂單非國防(飛機除外)	--	0.007
02/25/2021 21:30	GDP年化(季比)	0.041	0.04
02/25/2021 21:30	連續申請失業救濟金人數	--	4494k
02/25/2021 21:30	資本財銷貨非國防(飛機除外)	--	0.007
02/25/2021 21:30	個人消費	--	0.025
02/25/2021 21:30	GDP價格指數	0.02	0.02
02/25/2021 21:30	個人消費支出核心指數(季比)	--	0.014
02/25/2021 22:45	彭博消費者舒適度	--	45.8
02/25/2021 23:00	成屋待完成銷售(月比)	--	-0.003
02/25/2021 23:00	成屋待完成銷售年比(未經季調)	--	0.228
02/26/2021 00:00	堪薩斯城聯邦製造業展望企業活動指數	--	17
02/26/2021 21:30	進階商品貿易餘額	-\$83.0b	-\$82.5b
02/26/2021 21:30	躉售存貨(月比)	--	0.003
02/26/2021 21:30	個人所得	0.1	0.006
02/26/2021 21:30	零售庫存(月比)	--	0.01
02/26/2021 21:30	個人支出	0.007	-0.002
02/26/2021 21:30	實質個人支出	--	-0.006
02/26/2021 21:30	PCE平減指數(月比)	0.002	0.004
02/26/2021 21:30	PCE平減指數(年比)	--	0.013
02/26/2021 21:30	PCE核心平減指數月比	0.001	0.003
02/26/2021 21:30	PCE核心平減指數年比	0.014	0.015
02/26/2021 22:45	MNI芝加哥採購經理人指數	61	63.8
02/26/2021 23:00	密西根大學市場氣氛	76.2	76.2

25/02/21

## 每日市場速報



## 經濟數據日程 (美國)

日期/時間	經濟數據	預期	前值
美國			
02/26/2021 23:00	密西根大學目前景氣	--	86.2
02/26/2021 23:00	密西根大學預期	--	69.8
02/26/2021 23:00	密西根大學1年通貨膨脹	--	0.033
02/26/2021 23:00	密西根大學5-10年通貨膨脹	--	0.027
03/01/2021 22:45	Markit美國製造業採購經理人指數	--	--
03/01/2021 23:00	營建支出(月比)	--	0.01
03/01/2021 23:00	ISM 製造業指數	--	58.7
03/01/2021 23:00	ISM 銷售價格指數	--	82.1
03/01/2021 23:00	ISM New Orders	--	61.1
03/01/2021 23:00	ISM就業	--	52.6
03/02/2021 03/03	Wards總車輛銷售	--	16.63m
03/03/2021 20:00	MBA 貸款申請指數	--	--
03/03/2021 21:15	ADP 就業變動	--	174k
03/03/2021 22:45	Markit美國綜合採購經理人指數	--	--
03/03/2021 22:45	Markit美國服務業採購經理人指數	--	--
03/03/2021 23:00	ISM服務指數	--	58.7
03/04/2021 03:00	U.S. Federal Reserve Releases Beige Book		
03/04/2021 20:30	Challenger 裁員人數(年比)	--	0.174
03/04/2021 21:30	非農業生產力	--	-0.048
03/04/2021 21:30	單位勞工成本	--	0.068
03/04/2021 21:30	首次申請失業救濟金人數	--	--
03/04/2021 21:30	連續申請失業救濟金人數	--	--
03/04/2021 22:45	彭博消費者舒適度	--	--
03/04/2021 23:00	工廠訂單	--	0.011
03/04/2021 23:00	工廠訂單(運輸除外)	--	0.014
03/04/2021 23:00	耐久財訂單	--	--
03/04/2021 23:00	耐久財(運輸除外)	--	--
03/04/2021 23:00	資本財新訂單非國防(飛機除外)	--	--
03/04/2021 23:00	資本財銷貨非國防(飛機除外)	--	--
03/05/2021 21:30	平均時薪(年比)	--	0.054
03/05/2021 21:30	非農業就業人口變動	--	49k
03/05/2021 21:30	2個月薪資淨修正	--	-159k
03/05/2021 21:30	私部門就業人口變動	--	6k
03/05/2021 21:30	製造業就業人口變動	--	-10k
03/05/2021 21:30	失業率	--	0.063
03/05/2021 21:30	平均時薪(月比)	--	0.002
03/05/2021 21:30	平均每週工時-全部員工	--	35
03/05/2021 21:30	勞動參與率	--	0.614
03/05/2021 21:30	就業不足率	--	0.111
03/05/2021 21:30	貿易收支	--	-\$66.6b

資料來源：彭博

25/02/21

## 每日市場速報



### 權益披露

研究部分析員及其關連人士並沒有持有報告內所推介證券的任何及相關權益。

### 免責聲明

匯業證券有限公司（「匯業證券」，香港證監會 CE 編號: AAW265）的研究部提供以上資料。文內內容及資料未經香港證監會或任何監管機構審核，惟匯業證券會按“證券及期貨事務監察委員會持牌人或註冊人操守準則”內第 16 條有關分析員的操守準則編制以上資料。為此，以上資料（無論為明示或暗示）均不應視作任何建議、邀約、邀請、宣傳、勸誘、推介或任何種類或形式之陳述。匯業證券或其聯營公司對任何因信賴或參考有關內容所導致的直接或間接損失，概不負責。客戶如以任何方式將以上資料分發予他人，匯業證券或其聯營公司對該些未經許可之轉發不會負上任何責任。投資涉及風險。證券價格可升可跌，買賣證券可導致虧損或盈利。

### 版權所有

本報告受版權保護，據此，未經匯業證券有限公司明確表示同意，本報告不得用於任何其他目的，也不得出售、分發、出版、或以任何方式轉載。

地址：匯業證券有限公司，香港灣仔告士打道 72 號六國中心 5 樓